

BULLETIN
COMMUNAL

NEEWILLER-PRES-LAUTERBOURG

Novembre 2017

N° 239

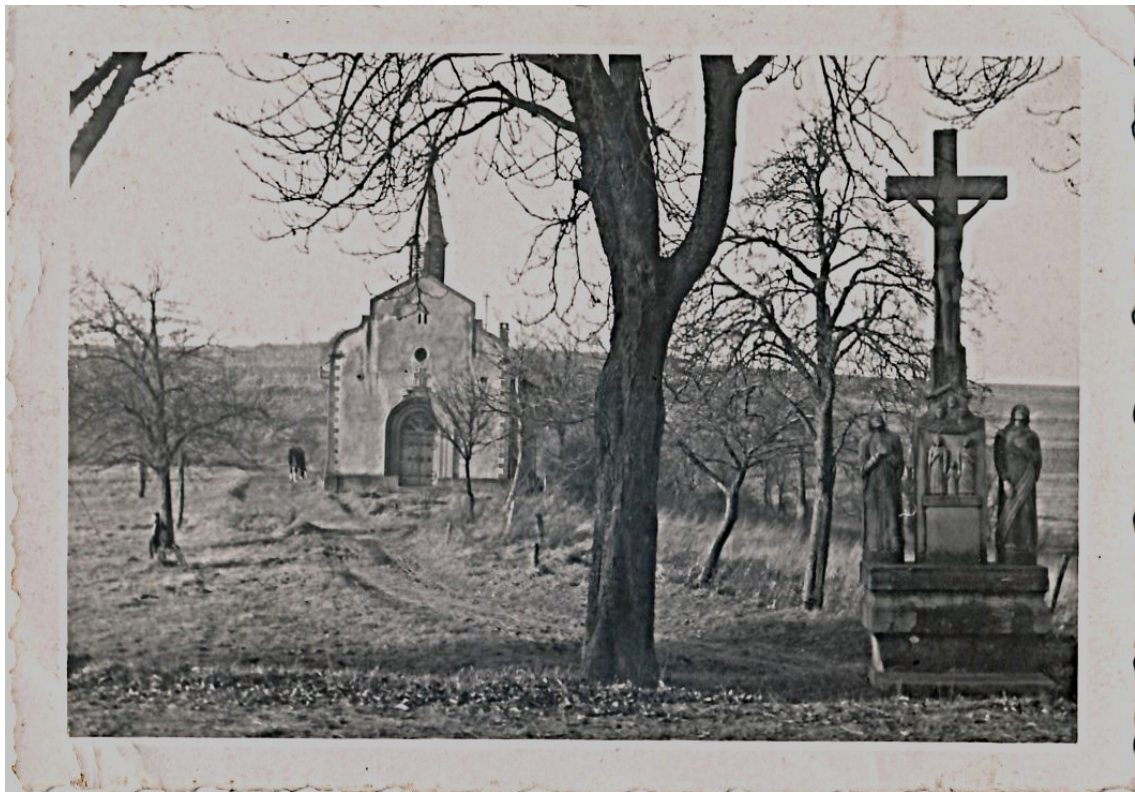

Photo de la chapelle St Antoine

Néewiller près Lauterbourg,

1927

Chères Néewilleroises, chers Néewillérois,

Nous nous réunissons tous les ans le 11 novembre. Pourquoi ? Pourquoi sommes-nous devant une stèle marquée de noms ? Pourquoi sommes-nous en train de nous souvenir ? Pourquoi avons-nous ce besoin de nous arrêter dans nos vies et dans notre quotidien en ce jour ?

Pourquoi finalement avons-nous ce désir de nous placer face à la mort ? Nous nous mobilisons pour nous remémorer la mort. La mort est le destin de chacun de nous sur terre. Alors, nous essayons de faire de notre vie un destin, le nôtre, celui qui correspond à ce que nous aimons, à ce que nous savons faire et à ceux que nous aurons choisis ou non d'aimer. Mais que penser de ceux dont le destin fut de donner leur vie. Ceux dont le destin est de mourir pour leur pays, son salut et sa liberté ?

C'est pour cette raison que nous nous réunissons le 11 novembre. Pour rendre hommage à tous ceux qui ont dû combattre pour la France et affronter les pires conditions de vie, qui ont pour beaucoup d'entre eux donné leur vie.

En 1914, alors que l'Allemagne entre en guerre contre l'Autriche-Hongrie, le système des alliances entraîne inéluctablement la France et les pays alliés contre la coalition des pays de la Triple-Alliance.

L'Autriche-Hongrie déclare la guerre à la Serbie le 28 juillet, à la Russie le 5 août. L'Allemagne déclare la guerre à la Russie le 1er août et à la France le 3 août. Le Royaume-Uni déclare la guerre à l'Allemagne, le 4 août et à l'Autriche-Hongrie le 13 août. Le Japon à l'Allemagne le 23 août. La France et le Royaume-Uni déclarent la guerre à l'Empire ottoman le 3 novembre. La guerre mondiale qui entrainera encore bien d'autres pays est déclenchée.

La mobilisation générale est décrétée pour la première fois de son histoire, l'armée étant auparavant composée de soldats de métier. En dix-sept jours, du 2 au 18 août, plus de trois millions d'hommes, venus principalement de métropole mais également des colonies, sont parés à la guerre. Du jour au lendemain, ils quittent leurs champs, ils quittent leur travail, ils quittent leurs familles et sont pris en charge pour leur habillement, leur équipement et leur armement. La plupart seront transportés par voie ferrée sur la ligne franco-allemande.

La Grande Guerre devait être une guerre rapide. C'est tout le contraire qui se produit. L'artillerie s'est perfectionnée : les moyens défensifs l'emportent sur les capacités offensives et la conduite de la guerre en est bouleversée. Aucune armée n'arrive à percer la ligne de front adverse, et les hommes s'enterrent dans les tranchées. L'ennui, les maladies, la mort s'y installent. Les mois deviennent des années.

Les Etats-Unis entrent en guerre le 6 avril 1917 aux côtés de la Triple-Entente suite à la défection de la Russie qui signe la paix avec l'Allemagne. Le rapport de force change et le 11 novembre 1918, l'Allemagne signe l'Armistice de Rethondes.

La France a perdu 1 375 000 hommes tandis que 4 266 000 rentrent blessés, mutilés, parfois défigurés.

Quelques mots de Joseph Thomas tirés du recueil Paroles de Poilus - Lettres et carnets du front disent ceci : *« Le vrai bonheur ne se trouve pas dans la richesse et les honneurs, mais dans le devoir vaillamment accompli, ainsi que les bonnes actions. »*

Aujourd'hui encore, nos soldats agissent dans le monde pour préserver les valeurs qui font la République française. L'opération Barkhane mobilise 4 000 soldats en Afrique, l'opération Chammal 1 200 hommes et femmes en Irak et Syrie, l'opération Daman 900 soldats au Liban montrent combien la France est impliquée dans les zones sensibles, au niveau international. Enfin, 13 000 militaires, suite aux attentats commis depuis 2015, assurent la sécurité sur le territoire national par un engagement terrestre, la sauvegarde maritime et la sûreté aérienne.

Alors, je vous propose de nous retrouver le 11 novembre prochain, à 10h30, devant notre Monument aux Morts en hommage à tous les hommes qui ont combattu par le passé pour que notre présent soit celui d'aujourd'hui et pour tous ces militaires d'aujourd'hui qui agissent pour notre sécurité ici et dans les zones de conflits ainsi que pour assurer notre futur.

Benoît Baumann

HEUREUX ANNIVERSAIRE

Mme HEINTZ Marie-Thérèse 78 ans le 06/11

Mme ZERR Joséphine 76 ans le 19/11

M. VON WITZLEBEN Erik 81 ans le 21/11

Mme MULLER Marie-Louise 98 ans le 30/11 (Maison de retraite Lauterbourg)

Les personnes qui ne souhaitent pas figurer dans les rubriques anniversaires sont priées d'informer le secrétariat de la mairie.



DECES

Mme ARNOLD Rosalie est décédée le 07 octobre 2017

à l'âge de 75 ans à Haguenau

Sincères Condoléances à la famille



M. MASTIO Bernard a fêté ses 80 ans le 29 octobre 2017.

A cette occasion, les conseillers municipaux

Richard Mastio et Madeleine Fritz,

l'ont félicité et lui ont remis le cadeau d'usage.



SAMEDI 11 NOVEMBRE 2017

Cérémonie du 99ème anniversaire de l'Armistice 1918

devant le monument aux morts à 10h30,

suivi du verre de l'amitié dans la salle polyvalente.



Manifestations au HARAS DE LA NEE

Chasse au renard « adultes avec chiens » : Samedi 4 novembre 2017

Chasse au renard « enfants » : Dimanche 5 novembre 2017



L'association de chasse de Néewiller/L prévoit des battues de chasse sur le ban de Néewiller/L

les 11/12/19 et 26 novembre et les 3/10/15/16 et 17 décembre 2017.

DISTRIBUTION DES CALENDRIERS 2018

Le passage des sapeurs pompiers aura lieu le **dimanche 19 novembre 2017 à partir de 10h00.**

Merci pour votre accueil et votre générosité



Jeudi 23 novembre 2017

collecte des denrées alimentaires pour les plus démunis, non périssables, produits d'hygiène, aliments pour bébés.

Vous pouvez apporter vos dons à la mairie aux heures d'ouverture.



RECHERCHE DE BENEVOLES POUR TRAVAUX DE RENOVATION DE LA CHAPPELLE

Dans le cadre des travaux de la chapelle, le conseil de fabrique fait appel à des bénévoles pour les travaux de décaissement de l'ancien sol et préparation en vue d'un carrelage. Les personnes intéressées sont invitées à la réunion d'organisation, à la chapelle, le **jeudi 9 novembre à 19h**. Nous remercions à l'avance les personnes qui pourront nous aider dans les différentes tâches et toutes les propositions seront les bienvenues.

Pour information, le chauffage est déjà réalisé. Le remplacement de la porte ainsi que la réfection du grès de l'encadrement de la porte se feront prochainement. Les peintures intérieures et extérieures sont prévues courant 2018, après la pose du carrelage.

Personne à contacter M. MASTIO Michel au 03 88 94 83 44

Tous les jeunes Français, garçons et filles doivent se faire recenser à la mairie de leur domicile dans les 3 mois qui suivent leur 16ème anniversaire.

Une ATTESTATION DE RECENSEMENT leur sera remise
(à conserver précieusement.)

Elle sera à produire obligatoirement pour tout examen ou concours soumis au contrôle de l'autorité publique (CAP, BEP, BAC, permis de conduire...).



Inscription sur les listes électorales avant le 31 décembre 2017

Liste générale pour les personnes de nationalité française :

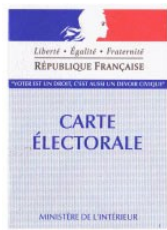

Les demandes sont à déposer à la mairie jusqu'au 31 décembre de l'année en cours. Veuillez-vous munir de votre carte d'identité (ou passeport) et d'un justificatif de domicile.

L'inscription pour les jeunes de 18 ans est automatique, il leur est pourtant conseillé de vérifier leur inscription à la mairie. Des données incomplètes pourraient conduire l'Insee à ne pas établir d'avis d'inscription.

Mairie : tél. 03 88 94 81 11 et e-mail: neewiller@wanadoo.fr

Listes pour les ressortissants européens :

Les ressortissants européens peuvent demander leur inscription sur l'une ou les deux listes électorales suivantes, avant le 31 décembre 2017. Les demandes sont à déposer à la mairie, se munir de la carte d'identité (ou passeport) et un justificatif de domicile.

Liste électorale complémentaire pour les élections municipales

Liste électorale complémentaire pour les élections européennes

Pour tout renseignement, s'adresser à la mairie.

En vue de la disparition complète du timbre fiscal papier début 2018, le site timbres.impots.gouv.fr propose la vente du timbre électronique (pour le passeport, la carte d'identité, la délivrance du permis bateau). Prochainement le service sera ouvert aux titres de séjour et d'ici fin 2017 ce seront 90% des formalités qui pourront être payées par timbre électronique.

Les avantages du timbres électroniques : timbres.impots.gouv.fr est accessible 24h/24, 7j/7, l'achat de timbres fiscaux est effectué en quelques clics et le service est entièrement sécurisé.



Service civique - Association sur les sentiers du théâtre

Octobre 2017 - juin 2018 / 24h par semaine



Mission - faire vivre la culture sur un territoire rural

- participer à l'organisation des manifestations.
- Accompagner la salariée dans la mise en œuvre des projets de sensibilisation culturelle.
- Contribuer à faire connaître les actions de l'association.
- Participer à l'élaboration de support permettant le rayonnement de l'association sur le territoire, notamment en valorisant les actions auprès des publics et des partenaires locaux.

Cette mission est imaginée en collaboration avec un second volontaire.

Au cours de sa mission, le jeune pourra assister à de nombreux spectacles et, s'il le souhaite, pratiquer le théâtre.

Mission - Imaginer la vie bénévole d'une association culturelle

- En lien avec les bénévoles et la salariée, co-organiser des espaces d'échanges entre les bénévoles.
- Participer à l'élaboration de support pour la valorisation des bénévoles et de la vie bénévole.
- Contribuer à la mobilisation, le recrutement et la fidélisation de nouveaux bénévoles et participer à leur accueil.
- Contribuer à l'élaboration et à la réflexion autour de la contribution bénévole sur l'organisation des événements culturels.
- Participer à l'élaboration de support permettant le rayonnement du projet de l'association sur le territoire, notamment en valorisant les actions auprès des publics et des partenaires locaux.

Cette mission est imaginée en collaboration avec un second volontaire.

Par l'activité de l'association, le jeune sera amené à participer à la préparation de l'accueil des spectacles et l'accueil du public. Au cours de sa mission, il pourra assister à de nombreux spectacles et, s'il le souhaite, pratiquer le théâtre.

Ces deux missions s'inscrivent dans les objectifs de l'association :

- Favoriser la rencontre entre amateurs et professionnels
- Encourager les initiatives locales
- Sensibiliser les publics au spectacle vivant

Contact : 03 88 72 09 83 / 06 22 19 58 63 / sentiers.contact@gmail.com

Toutes les informations sur le service civique : www.service-civique.gouv.fr

L'équipe des sentiers du théâtre 3, rue principale - 67 930 Beinheim www.surlessentiersduthatre.com

Samedi 18 novembre à 19h30 dans la salle Sicurani à Beinheim / **Mammoth Toujours !** Cie Facteurs Communs - Théâtre burlesque et gestuel. Durée : 50 min / Tout public à partir de 4 ans / Tarif plein : 9€, réduit : 7€ VitaCulture et -15ans : 5.50€ et famille : 15€

Jedi 30 novembre à 19h30 dans la salle de cinéma de Lauterbourg / **C'est une lecture ? Non sire, c'est une révolution !** Lecture théâtralisée. Durée : 50 min / Tout public à partir de 10 ans / Spectacle bilingue (Français/Allemand) / Gratuit (représentation financée par le Conseil Départemental du Bas-Rhin et organisée par les Archives Départementales.

L'Office de Tourisme de Seltz-Lauterbourg propose

ATELIERS NOËL :

Ateliers culinaires - proposé par Jacky Bletzacker au Restaurant à l'Agneau à Seltz

- le 16 novembre 2017 à 18h « les Saint-Jacques en croûte de chorizo et langoustine en habit de Kadaïf, son jus réduit à la graine de fenouil, et sa barigoule de fenouil. » Participation : 47 €
- le 11 décembre 2017 à 18h « la torche au marron en coque meringuée, sa gelée de mandarine et son sorbet au yaourt et yuzu » Participation : 27 €
- le 07 décembre 2017 à 18h « le filet mignon de veau en cuisson basse température, son champignon farci et sa purée de potimarron à la fève de tonka. » Participation : 42 €

Atelier scrapbooking

- le mardi 28 novembre à 18h à la Maison des Associations à Seltz. Participation : 10€

Nouveauté

Un atelier sommelier : « les vins de fêtes » proposé le 1er décembre 2017 à 19h30 au Bacchus à Beinheim. Au cours de cet atelier dégustation, vous découvrirez les différents styles de vins, apprendrez à les déguster et à les accorder à vos différents plats pour les fêtes de fin d'année. Place limitée à 10 personnes.

Participation : 22 €

Ateliers enfants au Restaurant à l'Agneau à Seltz

- le 13 décembre 2017 à 15h - Confection de Bredele - Participation : 10€
- le 31 janvier 2018 à 15h - Atelier chandeleur - Participation : 10€

Inscription obligatoire à l'Office de Tourisme du Pays de Seltz-Lauterbourg au 03 88 05 59 79

Bulletin d'inscription en téléchargement sur notre site internet.

A la découverte hivernale de la réserve naturelle nationale du Delta de la Sauer le 02 décembre (matinée)

Visite guidée découverte hivernale de la réserve naturelle (matinée) spéciale 20 ans.

L'heure et le lieu de RDV seront communiqués lors de l'inscription obligatoire. Tél. : 03 89 83 34 10 ou 06 80 65 05 84

Compteurs d'eau attention au gel !

Tout abonné et usager de l'eau assure la garde et la surveillance des parties de branchements situées à l'intérieur des propriétés privées, y compris bornes et coffrets de comptage, et doit prendre toute mesure utile pour les préserver du gel.

Eliminer toutes les sources de courant d'air dans le local qui abrite le compteur : calfeutrer toutes les issues. Protéger également la conduite avant (en amont) compteur : une simple isolation peut s'avérer insuffisante en cas de gel sévère et prolongé.



EXPOSITION FRUITIERE



La salle polyvalente a pris le temps d'un week-end, les couleurs et les saveurs de l'automne, grâce à la deuxième exposition fruitière de l'Association Arboricole de Niederlauterbach, qui a exposé tout son éventail de pommes et de poires et autres fruits et légumes, bien que ce fût une année désastreuse pour les vergers.



L'inauguration de l'exposition s'est faite en présence, de M. le Député Reiss, de la Conseillère Départementale Stéphanie Kochert, de la Conseillère Régionale Evelyne Isinger, du Président de la Communauté des Communes Bernard Hentsch et Maires et Adjointes des communes voisines.



L'école visite l'exposition



Les petits moyens de l'école de Scheibenhard sont venus à l'école de Néewiller pour regarder l'exposition sur les pommes. D'abord nous avons pris un temps pour nous présenter autour du tapis dans la salle des grandes sections-CP.



On était dans la salle polyvalente.
On a trié des pommes, des poires et des noix.
On les a triés par sorte : pomme-poire-noix.
On les a triés par forme : rond-plat – allongé – large.
On les a triés par couleur : rouge-jaune-vert-brun.
On les a triés par taille : petit-moyen-grand.
Les pommes d'api et les pommes de reinette existent vraiment !



Le monsieur a enlevé la peau = il a épluché la pomme.
La machine permet de couper et d'éplucher. Pour la faire fonctionner, il tourne une manivelle.



On a vu des abeilles.
Les abeilles fabriquent du miel pour le manger.
On a appris que les guêpes étaient plus jaunes que les abeilles.



Il nous a expliqué comment poussent les pommes :

1. la graine est dans la terre
2. elle pousse et elle donne une plante
3. la plante devient un arbre
4. les fleurs poussent sur l'arbre
5. les pommes poussent



Le monsieur nous a donné des pommes.

MERCI BEAUCOUP A M. ROTH, AU PRESIDENT DE L'ASSOCIATION ET A TOUS LES INTERVENANTS !

Sortie en forêt (élèves de CE1/CE2 et CM1/CM2)



Le jeudi 12 octobre, les élèves de CE1/CE2 et de CM1/CM2 ont participé à une sortie en forêt avec la présence de Mr Illig. Ils ont pu découvrir différentes variétés de champignons et récolter des feuilles qu'ils ont ensuite mises à sécher pour réaliser un herbier.

Sourire à la Vie
Association de bénévoles
À la Maison des Aînés
12 rue du Presbytère
67930 Beinheim

INVITATION

La Maison des Aînés et l'association Sourire à la Vie ont le plaisir de vous inviter à la représentation de leur conte « *La petite graine égarée* » interprété par des aînés et des enfants le **dimanche 26 novembre 2017 à 15 heures** à la salle polyvalente de **Beinheim**.

Pensez « Au guide du routard pour l'Alsace du Nord » comme cadeau de fin d'année.

Il est destiné aux touristes, mais aussi aux habitants, le guide offre un véritable concentré de bonnes adresses sur les sites à voir et à découvrir, les activités et visites à ne pas manquer et les restaurants et hébergements où s'arrêter.

Le guide du routard Alsace du Nord, est en vente dans les offices de tourisme au prix de 4.90€ seulement.



DIMANCHE 26 NOVEMBRE 2017

Les Mother'n Dancers organise une journée Téléthon à la salle polyvalente de Mothern



Au programme dès 8h il y a possibilité de prendre le petit déjeuner ensuite à 10h15 départ de la course et marche, distance 2km, participation 2€ (plus de tours réalisés, plus de promesses réalisées).

Tout au long de la journée, présentation et démonstration de l'association Handi'chien, ainsi que démonstration et initiation de la danse country. A 11h30 Apéritif concert avec les Modere Lumpe, ensuite possibilités de se restaurer, à midi ils proposent Assiette du terroir (charcuteries, pommes de terre sautées, fromage) et Beaujolais Nouveau, knacks, café et gâteaux et le soir Tartes flambées, animation musicale avec Gérard.

Réservations et renseignements : prévente jusqu'au 23.11.2017 au 06 85 29 88 47 ou par mail :

jeanlouis.briffault@gmail.com et également auprès de la boulangerie Schneider à Mothern.

Tarif carte petit déjeuner : adulte 6€ enfant : 3€. Tarif carte déjeuner : 12 €

Vous pouvez également déposer des lots de tombolas les lundis 6/13/20 novembre de 19h30 à 21h ou des gâteaux le samedi 25 novembre de 16h à 18h pour aider et soutenir le Téléthon.



MARCHE NOCTURNE NEEWILLER/LAUTERBOURG

En faveur des SEMEURS D'ÉTOILES

Départ à partir de 17 h jusqu'à 18 h30

A la salle polyvalente, inscription 2 €

Nouveau circuit de 5 km

sur chemin de terre

Prévoir un moyen d'éclairage

Des chaussures de rechange

Pour le retour dans la salle

**SAMEDI
13 JANVIER
2018**

SOIREE ANIMEE

PAR CARLOS

DE L'ORCHESTRE

RETROSTAR

Restauration sur place

Tarte Flambée—Knacks—Soupe de Théo

Le bénéfice de la soirée sera reversé pour les semeurs d'étoiles

L'ensemble des associations du village collabore à cette action

L'Espace Partagé

Ouverture d'un espace de coworking

www.lespacepartage.fr
lespacepartage@gmail.com

Travailleurs indépendants et freelances, télétravailleurs en home office, avec l'arrivée de la fibre, rejoignez à Néewiller-près-Lauterbourg, un nouvel espace de cotravail !

Ponctuellement ou régulièrement, à la journée ou au mois, réseautez en rencontrant d'autres professionnels, recevez vos clients dans la salle de réunion privatisable et travaillez à l'un de nos six bureaux à partager.

L'Espace Partagé
association loi 1908 à but non-lucratif
ouverture prévue : janvier 2018

assemblée constituante : mardi 7 novembre 2017 à 18:30
rendez-vous à la mairie de Néewiller

Venez nombreux !

CLUB CINEMA LAUTERBOURG

Salle de conférence Cinéma - Prix d'entrée : *Enfants* : 4€ - *Adultes* : 5€

Samedi 18 novembre 2017

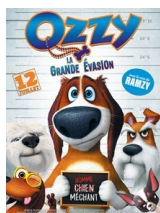

17h : Ozzy la grande évasion

Film d'animation avec la voix de Ramzy - à partir de 6 ans / durée : 1h31

Ozzy, un adorable chien, fait le bonheur de ses maîtres. Ceux-ci devant partir quelques mois à l'étranger le confient à un luxueux hôtel pour chiens. Ils ignorent qu'en réalité Blue Creek est une prison.



Festival Augenblick. 20h : les conquérantes en VOST

« le droit de vote des femmes est un des chapitres les plus sombres de l'Histoire suisse. J'ai voulu rendre hommage à ces femmes qui ont lutté avec ardeur pendant plus de 100 ans pour obtenir le droit de vote et décrire cette oppression dans laquelle elles vivaient, jour après jour. »

Samedi 25 novembre 2017



17h : Cars 3

Film d'animation avec Guillaume Canet et Alice Pol - à partir de 3 ans / durée : 1h42

Dépassé par une nouvelle génération de bolides ultra-rapides, le célèbre Flash McQueen se retrouve mis sur la touche d'un sport qu'il adore. Pour revenir dans la course et prouver, en souvenir de Doc Hudson, que le n°95 a toujours sa place dans la Piston Cup, il devra faire preuve d'ingéniosité...



20h : Otez-moi d'un doute

Comédie dramatique avec François Damiens et Cécile de France / durée : 1h40

Erwan, inébranlable démineur breton, perd soudain pied lorsqu'il apprend que son père n'est pas son père. Malgré toute la tendresse qu'il éprouve pour l'homme qui l'a élevé, Erwan enquête discrètement et retrouve son géniteur : Joseph, un vieil homme des plus attachants, pour qui il se prend d'affection...

Horaires du mois de novembre : de 9h00 à 12h00 et de 13h30 à 17h00

Mardi, Mercredi, Jeudi, Vendredi et Samedi

Déchèteries : *Lauterbourg* : 03 88 94 83 80 *Wintzenbach* : 03 88 86 55 51



CHANGEMENT D'ASSISTANTE SOCIAL

Depuis le 1er octobre 2017, l'assistante sociale du Conseil Départementale pour notre commune est Madame SCHMIDT Véronique.

Elle accueille les usagers sur rendez-vous le jeudi matin de 9h00 à 12h00 et est joignable au Centre Médico-Social de Lauterbourg 26, rue du Général Mittelhauser / 03.69.06.73.76

Elle peut également se rendre à domicile.



« Installation d'une psychologue psychanalyste en libéral à Beinheim

Je reçois enfants, adolescents et adultes, sur rendez-vous, au 12 rue du Presbytère à Beinheim.

Pour prendre rendez-vous : 06 26 10 10 96

Isabelle Durand »

NUMEROS D'URGENCE



SAMU 15

Médecin: 03 69 55 33 33

POMPIERS 18

Infirmières : 03 88 54 67 72 à Lauterbourg

POLICE SECOURS 17

03 88 07 12 89 à Mothern

GENDARMERIE 03 88 94 80 12

Ambulances: Greiner 03 88 86 51 43

Numéro d'urgence européen 112

Taxi Pons Philippe: 06 18 88 32 94 / philippepons67@sfr.fr

Société du PIPELINE sud Européen : 04 42 05 01 64

En l'absence des médecins traitants, de samedi midi à lundi 7h. En cas d'urgence vitale appelez le 15.

PHARMACIE DE GARDE - Novembre

Mercredi 1er	Ph. Rohrbacher	-	MOTHERN
Samedi 4	Ph. de la Paix	-	WISSEMBOURG
Dimanche 5	Ph. de Betschdorf	-	BETSCHDORF
Samedi 11	Ph. de la Paix	-	WISSEMBOURG
Dimanche 12	Ph. Centrale	-	WISSEMBOURG
Samedi 18	Ph. Cantonale	-	SOULTZ-SOUS-FORÊT
Dimanche 19	Ph. de la Paix	-	WISSEMBOURG
Samedi 25	Ph. de l'Europe	-	WISSEMBOURG
Dimanche 26	Ph. de la Paix	-	WISSEMBOURG



A.B.R.A.P.A. Association Bas-Rhinoise d'Aide aux Personnes Agées. Tél.: 03 88 54 27 54

A.F.A.L. Bureau et siège Social : 8 Bld Hanauer 67500 Haguenau. Tél.: 03 88 93 11 00 , Fax: 03 88 93 11 22, Email: info@afal.eu. Bureau secondaire : 16, rue du Général de Gaulle à Gerstheim 67150.

Architecte Urbaniste Tous les lundis de 09h30-11h00 Com.Com. de la Plaine du Rhin à Beinheim. Tous les lundis de 17h00-18h00 à la mairie de Lauterbourg.

ASSEDIC numéro unique 3949, Email: www.assedic.fr

Bitz Ramonage 6a, rue du Haut-Village Mothern. Tél.: 07 88 07 06 38 - bitzalexandre@gmail.com
permanence : lundi de 10h à 12h et jeudi et vendredi de 16h à 18h.

Centres médico-sociaux : Wissembourg : Place des Carmes Tél.: 03 69 06 73 50

Assistante Sociale : Madame SCHMIDT Véronique sur RDV le jeudi matin de 9h à 12h au Centre Médico-Social de Lauterbourg 26, rue du Général Mittelhauser 67630 Lauterbourg : 03 69 06 73 76

Puéricultrice Tél.: 03 69 06 73 77 fax 03 88 94 66 56

Cadastre Haguenau Tél.: 03 88 53 26 26, ouvert tous les jours de 08h00 à 12h et 13h30 à 16h00.

CARSAT à la mairie de Seltz le mardi de 9h à 12h et de 13h30 à 16h uniquement sur RDV en téléphonant au 3960.

C.I.C.A.S. à la mairie de Seltz le 1er mercredi du mois. Tél.: 0 820 200 189

Conciliateurs de justice Permanences de M.HAAS Charles au local des permanences 21, rue de la pépinière à Wissembourg le lundi de 14h à 17h, et de M.Paul SCHEER à la mairie de Wissembourg le samedi de 9h à 12h (saisine gratuite résolution à l'amiable de litiges entre particuliers) Prendre RDV en téléphonant à la mairie de Wissembourg au 03 88 54 87 87

Com.Com de la Plaine du Rhin du lundi au jeudi de 8h30 à 12h00 et de 13h30 à 17h, le vendredi de 8h30 à 12h et de 13h30 à 16h. Tél. : 03 88 53 08 20

C.R.A.V. Caisse Régionale d'Assurance Vieillesse à la mairie de Seltz, uniquement sur RDV. tél.: au 3960, les 1^{er} et 3^{ème} mardi du mois.

Déchetterie : Lauterbourg 03.88.94.83.80 - Wintzenbach 03.88.86.55.51(du mardi au samedi de 9h-12h et 14h-17h30)

Impôts Centre de Wissembourg. de 08h30 à 12h et de 13h30 à 16h sauf le samedi. Fermé le mercredi et le vendredi après midi. Tél.: 03 88 54 18 90, Fax: 03 88 54 18 99 / sip-sie.wissembourg@dgifp.finances.gouv.fr

Infobest Pamina 2, rue du Gal Mittelhauser, 67630 Lauterbourg. le lundi 13h30 à 16h30 , les mardis, mercredis et jeudis 08h30 à 12h30 et 13h30 à 16h30, Tél.: 03 68 33 88 00 email: infobest@eurodistrict-regio-pamina.eu
site: www.eurodistrict-regio-pamina.eu

Mairie de Lauterbourg : du lundi au vendredi de 8h à 11h30 et de 13h30 à 17h00 et le samedi de 9h15 à 11h30.

Office du tourisme : Antenne de Seltz : 2, avenue du Général Schneider 67470 Seltz du lundi au vendredi 9h30-12h30 et 14h-18h, et le samedi de 9h30-12h30. Antenne de Lauterbourg, Hôtel de ville 21, rue de la 1ère Armée, du lundi au vendredi 9h-12h et 13h30-17h30. Antenne de Mothern à la maison de la Wacht 7, rue du Kabach du lundi au vendredi 14h00-18h00.

PLU : pour consulter le PLU de Néewiller/L voici la nouvelle adresse <http://posplu.bas-rhin.fr/?id=67315>

Servinor Alsace aide à domicile - services à la personne Tél.: 03 88 53 98 76

SOUS-PREF.DE Haguenau-Wissembourg accueil général : du lundi au vendredi de 08h00-11h30 et les lundis après-midi de 13h00 à 15h30.

Syndicat des Eaux de Lauterbourg maison des services Tél.: 03 88 94 80 67, Fax 03 88 54 61 58

Trésorerie Seltz ouvert lundi ,mardi, jeudi de 08h30 à 12h00 et de 13h30 à 16h00, mercredi et vendredi fermée.

Urgences: électricité / gaz 0810 43 30 68 ; eaux usées 03 88 19 97 09