

# *BULLETIN COMMUNAL*

*NEEWILLER-PRES-LAUTERBOURG*

*Octobre 2018*

*N° 249*

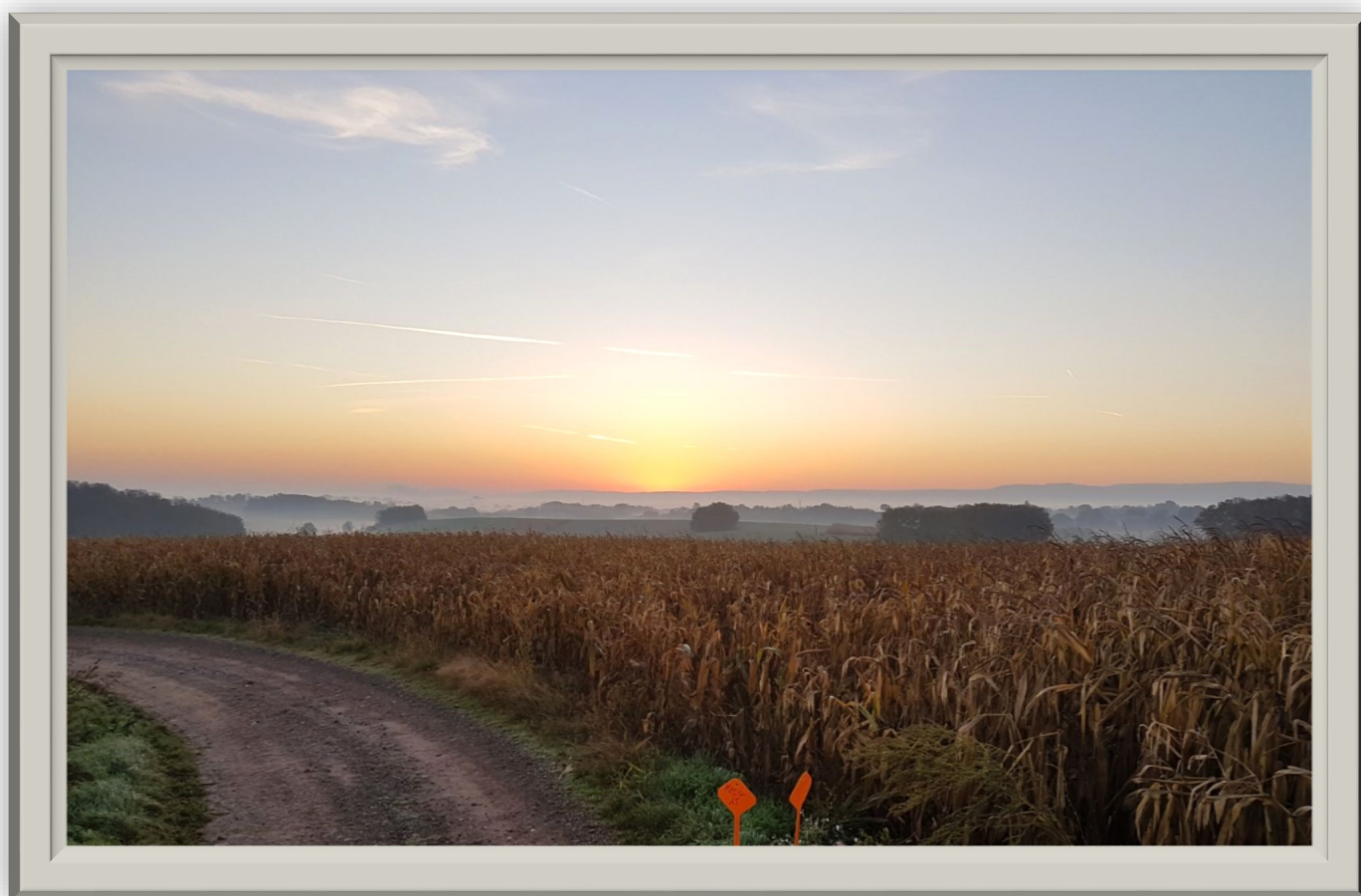

OUVERTURE de la Mairie :

Lundi de 9h00 à 11h30 et de 13h30 à 19h00

Mercredi de 14h00 à 18h00

Jeudi de 8h00 à 11h30 et de 13h30 à 18h00

Tél : 03 88 94 81 11 - fax : 03 88 94 68 09 - messagerie : [neewiller@wanadoo.fr](mailto:neewiller@wanadoo.fr) - site : [www.neewiller.fr](http://www.neewiller.fr)

Permanence de M. le Maire : lundi de 17h00 à 19h00 et de l'adjointe : jeudi de 10h00 à 11h00



## Le mot du Maire

Chères Néewilleroises, chers Néewillerois,

Le 5 octobre prochain, nous célébrerons la journée des enseignantes et des enseignants.

La Journée mondiale des enseignants 2018 marquera le 70e anniversaire de la Déclaration universelle des droits de l'homme (1948) qui inscrit l'éducation parmi les droits fondamentaux et proclame le droit à un enseignement gratuit et obligatoire et à un accès équitable et inclusif à l'éducation pour tous les enfants.

Cette journée commémore également l'anniversaire de la signature de la Recommandation conjointe de l'UNESCO et de l'Organisation Internationale du Travail concernant la condition du personnel enseignant en 1966. Elle est l'occasion de rendre hommage aux enseignantes et aux enseignants ainsi qu'au rôle essentiel qu'ils jouent pour une éducation de qualité à tous les niveaux.

Enseigner, c'est souvent beaucoup plus qu'exercer un métier. La majorité des enseignants considèrent leur profession comme un sacerdoce et se sentent investis d'une mission capitale : préparer l'avenir de la jeunesse. Pour mener à bien cette mission, les encouragements et le soutien leur sont indispensables.

A cet effet, l'Unesco a inauguré, le 5 octobre 1994, la première Journée mondiale des enseignants à laquelle participent désormais une centaine de pays. A travers cette adhésion massive, les Etats reconnaissent une très large part des enseignants au développement de leur nation, non seulement dans la transmission des savoirs mais également, dans un rôle civique où leur tâche contribue à préserver la cohésion sociale.

Ainsi, les enseignantes et les enseignants ont vocation à ouvrir les portes vers un monde meilleur. Sans eux, l'éducation ne remplirait pas le rôle qui lui est assigné, car enseigner ne signifie pas uniquement apprendre à l'élève une série de faits et nombres. Enseigner signifie également faire naître la créativité, libérer le potentiel de l'enfant, lui offrir de nouvelles perspectives. Enseigner c'est aussi aider les enfants à concrétiser leurs rêves d'un monde meilleur.

C'est pourquoi, l'Internationale de l'Education insiste tellement sur le droit de chaque enfant dans le monde de bénéficier de l'attention de personnels qualifiés.

En effet, tout au long des différentes étapes de la scolarité, de la maternelle à l'éducation supérieure, il faut des enseignantes et des enseignants qualifiés pour guider les élèves et les encourager à cultiver des valeurs fondamentales telles que la paix, la tolérance, l'égalité, le respect et la compréhension.

Leur compétence pédagogique leurs permet d'aider les enfants, les jeunes et les adultes à devenir des citoyens critiques, responsables, capables d'agir sur le monde qui les entoure. Ils éveillent aussi leur sens du dialogue et leur sentiment de confiance en eux et envers les autres. Ainsi, les enseignantes et les enseignants constituent les piliers de l'éducation.

Si enseigner, c'est ouvrir les portes d'un monde meilleur, il est prudent de rajouter que de la qualité de l'enseignement dépend la qualité du monde de demain. Mais ceci est un autre débat sur lequel les hautes sphères parisiennes tergiversent inlassablement.

Aussi, en ce 5 octobre 2018, remercions les enseignantes et les enseignants qui nous auront permis tout simplement, d'être ce que nous sommes aujourd'hui et encourageons fortement celles et ceux qui se dévouent encore chaque jour pour borner le chemin du monde de demain.

Benoît Baumann

**COMMUNE DE NEEWILLER PRES LAUTERBOURG**  
**PROCES-VERBAL DES DELIBERATIONS**  
**DU CONSEIL MUNICIPAL**

Séance du 25/09/2018

**Désignation du secrétaire de séance**

Le conseil municipal désigne à l'unanimité Mme LICHTEBLAU Monique comme secrétaire de séance.

**Droit de préemption urbain**

Le maire informe le conseil municipal que dans le cadre des délégations qu'il lui a consenties, notamment en matière de Droit de Préemption Urbain, il n'a pas préempté pour le terrain

Section 2 Parcelle 312/8

**Rapport annuel 2017 du SMICTOM du Nord du Bas-Rhin**

Le maire présente le rapport annuel 2017 du SMICTOM du Nord du Bas-Rhin.

Le conseil municipal en prend acte

**Fermage 2018**

Le conseil municipal, après avoir délibéré, décide à l'unanimité, de facturer le fermage 2018 comme suit en appliquant la variation de - 3.04 % conformément à l'arrêté ministériel

**Acquisition de terrains**

Monsieur le Maire informe le conseil municipal du projet de déversoir d'orage depuis le city parc vers la Née. L'ouvrage sera réalisé par le SDEA mais la commune doit mettre les terrains à disposition pour le passage de l'ouvrage en souterrain.

Le conseil municipal, après avoir délibéré, décide d'acquérir les parcelles suivantes pour la réalisation du projet de déversoir d'orage, au prix de 100 € l'are (terrains considérés comme vergers) :

Section 1 parcelle 85 de 2,12 ares,

Section 19 parcelle 1 de 1,61 are.

Le conseil municipal décide d'acquérir les parcelles par acte administratif et autorise Mme LICHTEBLAU Monique à signer l'acte en tant que représentant de la commune.

Adopté à l'unanimité

## HEUREUX ANNIVERSAIRE

Mme MEYER Marie-Thérèse 71 ans le 05/10

Mme MULLER Marie-Antoinette 70 ans le 09/10

M. MEYER Jean-Marie 70 ans le 10/10

M. MULLER Laurent 71 ans le 10/10

Mme ZERR Alice 84 ans le 13/10

Mme ZERR Catherine 72 ans le 25/10

M. MASTIO Bernard 81 ans le 29/10 (maison de retraite Lauterbourg)

*Les personnes qui ne souhaitent pas figurer dans les rubriques anniversaires sont priées d'informer le secrétariat de la mairie.*



## MARIAGE

*Le 22 septembre 2018*

*Stéphanie FRITZ et Francesco RUSSO*

*Félicitations aux époux*



## NAISSANCE

*Hugo KRUMMENACKER SHEN est né le 14 septembre 2018*

*Fils de Guillaume et Lina Krummenacker*

*Félicitation aux parents*



**L'Association de chasse de Néewiller près Lauterbourg** organise des battues de chasse sur le ban de la commune de Néewiller/L les :

- 30 septembre,
- 21 octobre,
- 18 novembre 2018





## DECES

*M. SCHWENGLER Raymond Antoine est décédé le 03/09/2018*

*à Strasbourg à l'âge de 83 ans*

*Sincères condoléances à la famille*

Raymond Schwengler est resté très attaché à son village natal. En 1982, il a publié « Néewiller un petit village entre le Seltzbach et la Lauter ». Cet ouvrage retrace minutieusement notre histoire locale et conte la vie dans la commune au fil des années.

Raymond Schwengler était également passionné par la généalogie. Entre autres, il a participé activement à la reconstitution des filiations Néewilleroises. Ces recherches ont contribué à la réalisation du livre « Néewiller Près Lauterbourg – Les familles » édité par l'AGAWE.

Merci Monsieur Schwengler, votre souvenir restera associé à Néewiller et votre nom restera gravé dans vos livres.



L'école de Néewiller/L vous informe que le marché aux puces est annulé.

Merci pour votre compréhension



## **NEEWEILER KERWE** **DU 13 AU 15 OCTOBRE 2018** **à la salle polyvalente**

**SAMEDI 13/10** : Soirée FC Néewiller à partir de 19h

animée par l'orchestre « D'STROHL'S famille » et par « Tom Mathis »

Restauration : Cochon de lait et crudités

**Dimanche 14/10** : à partir de 16h

Bal animé par les « Joyeux Lurons de Lauterbourg »

Restauration : Poulets, frites, salade ou grillades

**Lundi 15/10** : à partir de 18h

Soirée Harengs marinés, knacks et gâteaux (sur place ou à emporter)



**Entrée gratuite pendant les 3 jours**

## L'office du tourisme de Seltz / Lauterbourg propose :



- **Du 30 septembre au 21 octobre 2018 de 14h à 17h à l'Office du tourisme à Seltz, exposition de peintures : Véronique et Marie Paule De Luca**

- **Mercredi 3 octobre 2018** : A l'occasion de la fête de la science, nous invitons les enfants de 6 à 12 ans à participer à l'atelier « Touche pas à mon insecte » animé par Emmanuel Witter. Les enfants découvriront le monde des insectes en les observant au microscope et assembleront même un insecte géant !

L'inscription est obligatoire à la Médiathèque 2, avenue de Général Schneider 67470 SELTZ. Le tarif est de 5 € et les horaires sont de 14h30 à 17h.

- **Dimanche 7 octobre 2018** : L'Association des parents d'élèves de l'école élémentaire de Lauterbourg organise une bourse aux vêtements, jouets et puériculture à la salle polyvalente de Lauterbourg de 13h à 17h. Vente de café-gâteaux sur place ou à emporter. Informations et réservations au 06 52 25 22 88 ou par mail : agnes@jagerhorn.com. Pris de la table = 10 €

- **Mardi 9 octobre 2018** : Marché trimestriel à Lauterbourg

- **Samedi 20 octobre 2018** : La Munchhausennoise - A la salle polyvalente de Munchhausen  
Octobre est le mois de la lutte contre le cancer du sein. Aussi, pour soutenir le mouvement du ruban rose une courses et une marche de 5 km seront proposées. Inscription sur place à partir de 16h. Pré-inscription jusqu'au 14 octobre. Un certificat médical datant de moins de 3 mois à fournir pour la course. La couleur du jour est ROSE pour tous afin de créer une fois de plus une belle chaîne de soutien !

- **Du 27 octobre au 4 novembre 2018** : **L'Alsace du Nord vous donne rendez-vous au salon Offerta** : la randonnée pédestre et cyclo touristique dans un écran de verdure, les plaisirs de la table, sans oublier les vins d'Alsace... Les offices de tourisme partenaires s'activent... *Tourisme Pays de Haguenau; Forêt et Terre de Potiers, Tourisme Pays de Seltz-Lauterbourg, Rhin et Nature ; Office de Tourisme du Pays Rhénan avec la collaboration de l'association touristique Vis-à-vis Eurodistrict PAMINA*

La nouvelle carte de randonnée Vis-à-Vis, qui contient 30 propositions de circuits à travers l'Alsace du nord, le Palatinat du sud et la région badoise située entre Bruchsal et Bühlertal, est publiée juste à temps pour la saison automnale qui s'annonce.

Disponible à l'Office de Tourisme du Pays de Seltz Lauterbourg.

## DEVENEZ ACTEUR DU SERVICE DE L'EAU

EN TOUTE SIMPLICITÉ, VOUS POUVEZ :

- SIGNALER** en direct un dysfonctionnement
- TROUVER** la SDEA près de chez vous
- OBTENIR DES CONSEILS** adaptés à vos besoins
- CONTACTER** les urgences 24h/24, 7j/7
- CONSULTER** les vidéos de la SDEA
- ACCÉDIER** à l'historique de vos signalements

### LES +

Utiliser l'application SDEA, c'est choisir une solution :

- + SIMPLE**  
Une prise en main intuitive et une utilisation facile.
- + PRATIQUE**  
Un accès n'importe où, n'importe quand, depuis une simple connexion Internet.
- + RASSURANT**  
Un contact immédiat et continu avec le SDEA en cas d'urgence.
- + RESPONSABLE**  
Une contribution active au bon fonctionnement du service de l'eau et à la sécurité des usagers.

EN SAVOIR +  
[www.sdea.fr](http://www.sdea.fr)



Syndicat des Eau  
de la Communauté  
Alsace-Nord

1, rue de Rome  
Espace Européen de l'Entreprise  
SCHLITZHEIM  
CS 10020  
67013 STRASBOURG CEDEX  
[www.sdea.fr](http://www.sdea.fr)



SDEA

l'Eau, votre service public

## Application mobile

Signaler en direct un dysfonctionnement lié à l'eau

> GESTION



## UNE APPLI MOBILE À GARDER À PORTÉE DE MAIN

Disponible depuis votre mobile ou votre tablette, ce nouveau service dématérialisé vous propose un accès au SDEA 24h/24 et 7j/7.

Grâce à cette application, vous pouvez alerter en direct le SDEA de toute anomalie liée à l'eau et ce, en seulement **4 clics** !

### COMMENT TÉLÉCHARGER L'APPLICATION MOBILE SDEA ?

Depuis une plateforme Android ou iOS, vous recherchez « SDEA » sur Play Store ou App Store et cliquez sur « Installer ». Le tour est joué, vous pouvez prévenir instantanément votre service public de l'eau en cas d'urgence.

### QUEL DYSFONCTIONNEMENT SIGNALER ?

- > Une odeur ou un goût inhabituel de l'eau
- > Une fuite d'eau ou un manque d'eau
- > Une borne incendie endommagée ou une grille manquante
- > Une inondation par refoulement des eaux usées
- > ...

### À NOTER !

Le SDEA intervient uniquement au sein des communes où il gère l'eau.

## MODE D'EMPLOI

Familiarisez-vous avec cet outil numérique. Grâce à quelques conseils pratiques, son utilisation n'aura plus de secret pour vous !

**01. Je signale**  
Émettre un signalement  
Alerte Urgence (après 18h)

**02. Effectuer un signalement**  
Prendre une photo  
Ajouter audio  
Prendre une vidéo  
Ajouter vidéo  
Envoyer mes pièces jointes  
Veuillez sélectionner...  
Sélectionner  
Prendre une photo audio

**03. Effectuer un signalement**  
Description de votre signalement  
Renseignez vos coordonnées  
Nom  
Prénom  
Adresse postale  
Commune (sélectionner dans la liste)  
Envoyer

**04. Avis**  
Qualité de l'eau (odeur, goût, aspect...)  
L'aspect (l'odeur, le goût de l'eau peut varier à la suite de travaux sur le réseau public d'eau potable. Par exemple, une couleur inhabituelle peut être due à la présence au sein des canalisations, un aspect rouge-brunâtre peut être dû à la présence de fer.  
La situation persiste et aucun travail n'a été réalisé par le SDEA à proximité ?  
Avez-vous récontacté le SDEA.  
La qualité de l'eau est...  
Les travaux ont été effectués

### 01. EFFECTUER UN SIGNALEMENT

Avant 18h, vous pouvez effectuer un signalement directement par l'application mobile.

**0 APRÈS 18H,**  
pour garantir le traitement immédiat de votre urgence, contactez directement le SDEA par téléphone au 03.88.19.97.09.

### 02. ILLUSTRER LE DYSFONCTIONNEMENT

Vous avez la possibilité d'accompagner votre alerte d'une photo, d'une vidéo ou encore d'un message audio. Une fois téléchargées, vos pièces-jointes peuvent être consultées ou supprimées via le bouton « Gérer vos pièces-jointes ».

**0 POUR LOCALISER L'ENDROIT CONCERNÉ,**  
il vous suffit de choisir la commune au sein du menu déroulant ou automatiquement grâce à la géolocalisation (au préalable autorisée dans les paramètres de votre mobile).

### 03. DÉCRIRE L'ANOMALIE

Un espace est dédié au descriptif de l'observation en cours et vous permet de transmettre des informations complémentaires.

**0 VEILLEZ À BIEN COMMUNIQUER VOS COORDONNÉES**  
pour que le SDEA puisse vous recontacter en cas de besoin et vous informer du suivi de votre déclaration.

### 04. VALIDER L'INCIDENT

Une fois l'alerte validée, elle est envoyée au SDEA.

**0 DANS L'ATTENTE DE SON TRAITEMENT,**  
vous obtenez des informations et conseils pratiques liés à votre problématique.

## DON DU SANG



Le mercredi 10 octobre 2018 à Lauterbourg  
de 16h30 à 19h30 dans la salle polyvalente de la Lauter.

*Collation préparée par l'Association Franco musulmane :*

Soupe marocaine harira, dessert, thé à la menthe

**Facebook** : dondusanglauterbourg

**ENTRÉE GRATUITE**

# Bien vivre sa retraite avec humour

Bernadette et Jean-Claude animent leur retraite

Animée par Patricia WELLER et Denis GERMAIN de la troupe acte 5

**Mardi 02 octobre 2018 à 14h30**  
**La Nef - Relais Culturel - Salle Otfried**  
**6 rue des Écoles à WISSEMBOURG**

Inscriptions et Renseignements : [www.atoutagealsace.fr](http://www.atoutagealsace.fr)  
Tél : 03 89 20 79 43 - @ : [atoutagealsace@gmail.com](mailto:atoutagealsace@gmail.com)

EN PARTENARIAT AVEC :



La conférence des financeurs du Bas-Rhin

## La rentrée des classes



A l'école de Néewiller :

il y a les GS-CP avec maîtresse Céline et le mardi, Anne vient nous aider. Il y a 7 CP et 9 GS

il y a les CE1-CE2 avec maîtresse Mélanie et maîtresse Christine. Il y a 5 CE1 et 15 CE2.

Nous avons école lundi, mardi, jeudi et vendredi.

Le jour de la rentrée, les grands nous ont chanté une surprise sur l'air de « la cage aux oiseaux » pour nous souhaiter la bienvenue .

Ouvrez, ouvrez la porte de l'école  
Regardez les enfants travailler  
Le stylo et le crayon sont de nouveau au boulot  
Ouvrez-leur la portes vers la récréation .

Bienvenue aux GS-CP



Nous sommes à l'école pour *apprendre, travailler, faire du sport, écouter, être respectueux, découvrir de nouvelles choses, jouer, créer, dessiner, peindre, coller, faire des jeux de doigts pour mieux écrire.*

Les maîtresses nous apprennent à écrire, à lire, à compter, à nous entraîner. Elles nous aident quand on en a besoin.

Pour que ça fonctionne dans la classe :

- on a des métiers
- on doit être respectueux les uns envers les autres



La Fédération des Maisons des Jeunes et de la Culture d'Alsace  
de la Communauté de Communes de la Plaine du Rhin  
propose différentes activités pour les vacances d'automne 2018.  
Du lundi 22 octobre au vendredi 2 novembre 2018.

Pour les enfants de 3 - 11 ans

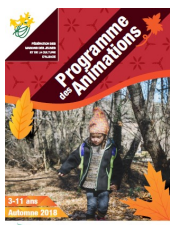

Pour les CM1 - CM2



Pour les 10 - 17 ans



### Contacts :

Animation Jeunesse FDMJC d'Alsace de C.C. Plaine du Rhin 3, rue principale 67930 Beinheim

Caroline DEUBEL - Animatrice Coordinatrice Enfance Jeunesse 06 30 71 51 86 ou 03 88 72 11 92  
caroline.deubel@fdmjc-alsace.fr

## CLUB CINEMA LAUTERBOURG - Salle de Conférence Cinéma

Prix d'entrée : enfants : 4€- adultes : 5€

### **SAMEDI 6 OCTOBRE 2018**



**17h : Maya l'abeille - Film d'animation à partir de 3 ans / durée 1h23**

Maya va enfin participer aux Grands Jeux du Miel ! L'enjeu est de taille : Maya doit absolument gagner, sinon elle devra livrer tout le miel de sa ruche à l'Impératrice des abeilles ! Maya, Willy et leurs amis vont devoir se surpasser pour battre l'équipe de Violette, une adversaire aussi rusée et maligne que mauvaise joueuse !

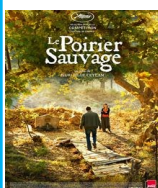

**20h : Le poirier sauvage - Drame / durée : 3h08**

Passionné de littérature, Sinan a toujours voulu être écrivain. De retour dans son village natal d'Anatolie, il met toute son énergie à trouver l'argent nécessaire pour être publié, mais les dettes de son père finissent par le rattraper...

### **SAMEDI 20 OCTOBRE 2018**

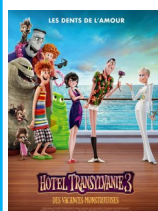

**17h : Hôtel Transylvanie 3 - Film d'animation / durée : 1h37**

Notre famille de monstres préférée embarque pour une croisière de rêve afin que Drac puisse enfin souffler un peu et savourer des vacances au lieu de s'occuper de tout le monde à l'hôtel. Tout s'annonce à merveille pour la petite famille, entre matchs de volley monstres, excursions exotiques et séances de bronzette au clair de lune...



**20h : BlacKkKlansmann - Film dramatique de spike Lee / Durée : 2h16**

L'histoire vraie de Ron Stallworth qui fut le premier officier de police afro-américain de Colorado Springs à s'être infiltré dans l'organisation du Ku Klux Klan. Étonnamment, l'inspecteur Stallworth et son partenaire Flip Zimmerman ont infiltré le KKK à son plus haut niveau afin d'empêcher le groupe de prendre le contrôle de la ville.

*Association des arboriculteurs de  
Niederlauterbach et environs*

Exposition fruitière

Dimanche 07 octobre 2018

dans la salle polyvalente de Salmbach



**URGENCES**

**SAMU 15**

**POMPIERS 18**

**POLICE SECOURS 17**

**GENDARMERIE 03 88 94 80 12**

**Numéro d'urgence européen 112**

**Société du PIPELINE sud Européen : 04 42 05 01 64**

En l'absence des médecins traitants, de samedi midi à lundi 7h. En cas d'urgence vitale appelez le 15.

Infirmières : 03 88 54 67 72 à Lauterbourg

03 88 07 12 89 à Mothern

Masseurs / Kinésithérapeutes : Sophie SCHMITT ( à domicile) 06 82 14 31 19 - Mothern

Cabinet de kinésithérapie à Lauterbourg :

\* cabinet du Parc - 5, rue du Faubourg / 03 88 94 81 07

\* cabinet à la gare - 3b, place de la Gare / 03 68 03 29 74

**SERVICE DE GARDE**

Médecin: 03 69 55 33 33

Ambulances: Greiner 03 88 86 51 43

Taxi Pons Philippe: 06 18 88 32 94/philippepons67@sfr.fr

**PHARMACIE DE GARDE : OCTOBRE**

Samedi 6/10 : Ph. de l'Europe / WISSEMBOURG

Dimanche : 7/10 : Ph. de l'Europe / WISSEMBOURG

Samedi 13/10 : Ph. Nowak Deiss / SELTZ

Dimanche 14/10 : Ph; Cantonale / WISSEMBOURG

Samedi 20/10 : Ph. Rohrbacher / MOTHERN

Dimanche 21/10 : Ph. de la Paix / WISSEMBOURG

Samedi 27/10 : Ph. Geissert / HATTEN

Dimanche 28/10 : Ph. Nowak Deiss / SELTZ

Jeudi 01/11 : Ph. de l'Europe / WISSEMBOURG





**A.B.R.A.P.A.** Association Bas-Rhinoise d'Aide aux Personnes Agées. Tél.: 03 88 54 27 54

**A.F.A.L. Bureau et siège Social** : 8 Bld Hanauer 67500 Haguenau. Tél.: 03 88 93 11 00, Fax: 03 88 93 11 22,  
Email: info@afal.eu. Bureau secondaire : 16, rue du Général de Gaulle à Gerstheim 67150.

**Architecte Urbaniste** Tous les lundis de 09h30-11h00 Com.Com. de la Plaine du Rhin à Beinheim. Tous les lundis de 17h00-18h00 à la mairie de Lauterbourg. Permanences tél. : 03 88 68 37 00 (les jours ouvrables de 9h à 12h)

**ASSEDIC** numéro unique 3949, Email: www.assedic.fr

**Centres médico-sociaux** : Wissembourg : Place des Carmes Tél.: 03 69 06 73 50

Assistante Sociale : Madame SCHMIDT Véronique sur RDV le jeudi matin de 9h à 12h au Centre Médico-Social de Lauterbourg  
26, rue du Général Mittelhauser 67630 Lauterbourg : 03 69 06 73 76 Puéricultrice Tél.: 03 69 06 73 77 fax 03 88 94 66 56

**Cadastre** Haguenau Tél.: 03 88 53 26 26, ouvert tous les jours de 08h00 à 12h et 13h30 à 16h00.

**CARSAT** à la mairie de Seltz le mardi de 9h à 12h et de 13h30 à 16h uniquement sur RDV en téléphonant au 3960.

**C.I.C.A.S.** à la mairie de Seltz le 1er mercredi du mois. Tél.: 0 820 200 189

**Conciliateurs de justice** Permanences de M.HAAS Charles au local des permanences 21, rue de la pépinière à Wissembourg le lundi de 14h à 17h, et de M.Paul SCHEER à la mairie de Wissembourg le samedi de 9h à 12h (saisine gratuite résolution à l'amiable de litiges entre particuliers) Prendre RDV en téléphonant à la mairie de Wissembourg au 03 88 54 87 87

**Com.Com de la Plaine du Rhin** du lundi au jeudi de 8h30 à 12h00 et de 13h30 à 17h, le vendredi de 8h30 à 12h et de 13h30 à 16h. Tél. : 03 88 53 08 20

**C.R.A.V.** Caisse Régionale d'Assurance Vieillesse à la mairie de Seltz, uniquement sur RDV. tél.: au 3960, les 1<sup>er</sup> et 3<sup>ème</sup> mardi du mois.



**Déchetterie** Lauterbourg 03.88.94.83.80-Wintzenbach 03.88.86.55.51 du mardi au samedi de 9h-12h et 13h30-17h

**Impôts** Centre de Wissembourg. de 08h30 à 12h et de 13h30 à 16h sauf le samedi. Fermé le mercredi et le vendredi après midi. Tél.: 03 88 54 18 90, Fax: 03 88 54 18 99 /

adresse mail : sip-sie.wissembourg@dgfip.finances.gouv.fr

**Infobest Pamina** 2, rue du Gal Mittelhauser, 67630 Lauterbourg. le lundi 13h30 à 16h30, les mardis, mercredis et jeudis 08h30 à 12h30 et 13h30 à 16h30, Tél.: 03 68 33 88 00 email: [infobest@eurodistrict-regio-pamina.eu](mailto:infobest@eurodistrict-regio-pamina.eu) site: [www.eurodistrict-regio-pamina.eu](http://www.eurodistrict-regio-pamina.eu)

**Mairie de Lauterbourg** : du lundi au vendredi de 8h30 à 11h30 et de 14h00 à 17h00 et le samedi de 9h15 à 11h30 (pour les cartes d'identités + passeports).

**Office du tourisme** : Antenne de Seltz : 2, avenue du Général Schneider 67470 Seltz du lundi au vendredi 9h30-12h30 et 14h-18h, et le samedi de 9h30-12h30. Antenne de Lauterbourg, Hôtel de ville 21, rue de la 1<sup>ère</sup> Armée, du lundi au vendredi 9h-12h et 13h30-17h30. Antenne de Mothern à la maison de la Wacht 7, rue du Kabach du lundi au vendredi 14h00-18h00.

**PLU** : pour consulter le PLU de Néewiller/L voici la nouvelle adresse : <http://posplu.bas-rhin.fr/?id=67315>

**Ramonage La Brosse d'Alsace** : **Bitz Ramonage** 6a, rue du Haut-Village Mothern. Tél.: 07 88 07 06 38 -

bitzalexandre@gmail.com permanence : lundi de 10h à 12h et jeudi et vendredi de 16h à 18h et Feisthammel Quentin 19, rue des faisans 67 120 Duttlenheim.

**Entreprise de ramonage** : **Giedinger SARL** 31, rue des Tilleuls 67470 Mothern Tél. : 03.88.94.39.54

**Servinor Alsace** aide à domicile - services à la personne Tél.: 03 88 53 98 76

**SOUS-PREF.DE Haguenau-Wissembourg accueil général** : du lundi au vendredi de 08h00-11h30 et les lundi après-midi de 13h00 à 15h30.

**Syndicat des Eaux** de Lauterbourg maison des services Tél.: 03 88 94 80 67, Fax 03 88 54 61 58

**Trésorerie** Seltz ouvert lundi, mardi, jeudi de 08h30 à 12h00 et de 13h30 à 16h00, mercredi et vendredi fermée.

**Urgences**: électricité / gaz 0810 43 30 68 ; eaux usées 03 88 19 97 09