

BULLETIN

COMMUNAL

NEEWILLER-PRES-LAUTERBOURG

Novembre 2016

N° 228



N'oublions pas que la Paix est fragile et que notre devoir est d'en faire notre priorité.

Le mot du Maire

Chères Néewilleroises, chers Néewillerois,

Le 11 novembre 1918 à 11 heures précises, les cloches ont sonné dans toutes les communes de France. La Grande Guerre était finie. A 5h15 de ce jour de la fête de Saint Martin, saint patron de la France, l'armistice avait été signé dans un wagon spécial dans la forêt de Compiègne.

Bien sûr, la joie est immense et c'est pour cette raison qu'elle parvient jusqu'à nous et que nous célébrons encore cette victoire.

Pourtant, immédiatement nous parvient également la peine qui entachait ce moment de liberté. Quatre ans plus tôt, les engagements de la Triple Entente et de la Triple Alliance entraînent la planète dans une guerre mondiale qui aboutira à la mort de 9 millions de personnes. 1 million et demi de Français perdront la vie, la France étant proportionnellement le deuxième pays le plus touché derrière la Serbie. Des milliers d'hommes sont blessés dans leur chair et dans leur tête.

Le désastre est multiple tellement la destruction est diverse : démographique, agricole à cause des bombes enfouies dans le sol, économique, politique... Le monde entier doit se reconstruire sur des bases complètement nouvelles.

Cette année encore, nous nous réunirons, comme c'est le cas, en France, tous les ans depuis 1922, pour rendre hommage au courage de tous ces soldats et de toutes ces familles qui ont donné pour la France ce qu'ils avaient de plus cher : leur vie ou celle de l'un de leurs proches.

Depuis 2012, cet hommage s'est élargi à l'ensemble des morts pour la France pendant et depuis la Première Guerre Mondiale.

Les conflits qui ont entraîné la mort de nos soldats ont été par la suite encore très meurtriers, notamment la Seconde Guerre Mondiale et nos guerres de décolonisation. La France peut être fière de compter dans ses rangs des soldats dignes et loyaux pour représenter notre pays et ses valeurs.

La France compte aujourd'hui plus de 30 000 militaires engagés en mission ou en opération, en Irak et en Syrie, au Sahel, en Centrafrique, toujours au Liban... 11 000 en forces pré-positionnées en France ou à l'étranger et 13 000 en opérations sur le territoire national, notamment pour l'opération Sentinelle.

En effet, nous ne pouvons ignorer le contexte dans lequel notre pays est plongé depuis plusieurs mois. L'engagement de la France dans les conflits en Irak et en Syrie pour préserver des populations du joug de Daech, mobilise de nombreuses troupes et nous avons dû enregistrer des pertes parmi nos soldats. Le 11 novembre nous permettra de rendre hommage à leur courage et de penser aux familles endeuillées.

Malheureusement, ces actions de guerre de la part de la France et des forces alliées ont entraîné des actes terroristes sur notre sol et chez nos alliés. Notre population a été touchée en plein cœur, dans l'innocence de notre vie en paix.

Là aussi, nos militaires oeuvrent pour nous protéger aux côtés des forces de sécurité intérieures. Ainsi, l'opération Sentinelle représente 10 000 militaires, mobilisés sur le territoire français et vise à dissuader les velléités hostiles. Par ailleurs, 15 000 réservistes sont mobilisables à tout moment.

Alors, je vous propose de rendre hommage, le 11 novembre prochain à 10h30, à toutes ces personnes qui, sous les couleurs de la France, protègent nos vies et les valeurs de la France.

Alors, observons une minute de silence en hommage à tous ceux qui ont donné leur vie, à tous ceux qui sont prêts à la donner pour que dans le monde et sur notre territoire, les valeurs de la République soient respectées et portées avec joie et fierté, en toute liberté.

Souvenons-nous toujours de cette phrase que Victor Hugo a écrit : "Sauvons la liberté, la liberté sauve le reste."

Benoît Baumann

HEUREUX ANNIVERSAIRE



Mme HEINTZ Marie-Thérèse 77 ans le 06/11

Mme ZERR Joséphine 75 ans le 19/11

M. VON WITZLEBEN Erik 80 ans le 21/11

Mme MULLER Marie-Louise 97 ans le 30/11 (Maison de Retraire à Lauterbourg)

Les personnes qui ne souhaitent pas figurer dans les rubriques anniversaires sont priées d'informer le secrétariat de la mairie.

CEREMONIE DU 11 NOVEMBRE 2016

Cérémonie du 98ème anniversaire de l'Armistice 1918
devant le monument aux morts vendredi 11/11 à 10h30,
suivie du verre de l'amitié dans la salle polyvalente.



Vente de poulets le 19 et 26 novembre 2016,
et le 3 décembre 2016.

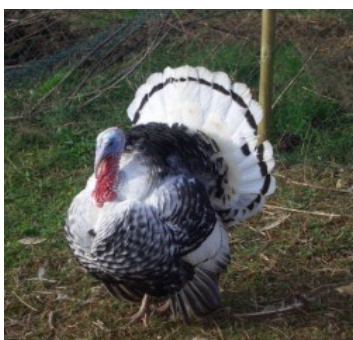

Pour vos repas de fêtes de fin d'année

commandez votre chapon et dinde

avant le 15 décembre 2016 à la ferme Arnold

Tél. : 03 88 94 84 29

Portable : 06 14 92 16 83



HORAIRES D'OUVERTURE DE LA BIBLIOTHEQUE

(ANCIENNE CLASSE DE MATERNELLE)

Lundi de 15h00 à 16h00 et de 19h30 à 20h30

et mercredi de 14h à 15h.

Jeudi 24 novembre 2016
collecte des denrées alimentaires
pour les plus démunis
non périssables, produits d'hygiène,
aliments pour bébés.
Vous pouvez apporter vos dons à la mairie
aux heures d'ouverture.



L'école élémentaire de Néewiller près Lauterbourg vous invite
le vendredi 2 décembre 2016 à partir de 18h30
à leur fête de Noël dans la salle polyvalente.
Les élèves du RPI vont présenter un spectacle.
Petite restauration et vente de pâtisseries.



CALENDRIER 2017

Le passage des sapeurs pompiers aura lieu
le dimanche 20 novembre 2016 à partir de 10h00.
Merci pour votre accueil et votre générosité.



INFORMATION GENEALOGIE

Si vous êtes intéressés par le livre « **Les Familles de Néewiller** » écrit par Raymond Schwengler ,
publié en 2004, il faut s'adresser à :

AGAWE (Atelier Généalogique de l'Arrondissement de Wissembourg et Environs)

33, rue des Vignes 67250 SOULTZ SOUS FORÊT

antoine.merkel@gmail.com

Tél : 03 88 80 60 12

NEEWILLER PRES LAUTERBOURG

MARCHE NOCTURNE

SAMEDI 5 NOVEMBRE 2016

Départ à partir de 17 h jusqu'à 18 h30,
à la salle polyvalente, inscription 2 €

Circuit de 5 km sur chemin de terre

Prévoir un moyen d'éclairage,
des chaussures de rechange,
pour le retour dans la salle

Restauration sur place

Tarte Flambée—Knacks—Soupe

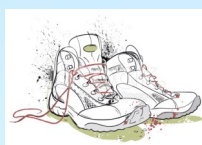

SOIREE ANIMEE PAR CARLOS DE L'ORCHESTRE RETROSTAR



Le bénéfice de la soirée sera reversé pour la recherche contre le cancer.

L'ensemble des associations du village collabore à cette action

Le périscolaire de Scheibenhart organise **UNE COLLECTE DE JOUETS POUR NOËL**;
Vous pouvez déposer des jouets du 03 novembre au 06 décembre 2016 au Périscolaire de Scheibenhart/
salle des fêtes-rue de l'ancienne gare 67630 SCHEIBENHARD (1er étage) de 11H à 18H.

Tous les jouets seront transmis à l'association REPARTIR de Lauterbourg et Beinheim.

Contact : Nathalie LOFINK 06 42 07 99 03

Les périscolaires de Scheibenhart et Lauterbourg vous invitent à leur « **Pyjama Party** » pour les 3-7 ans
et les 8-12 ans. Vendredi 25 Novembre 2016 - Salle des fêtes de Lauterbourg

Réservé aux enfants : de 16h45 à 17h30 pour les 3-7 ans et de 18h30 à 20h pour les 8-12 ans.

Tarifs : 2€ pour les enfants inscrits au périscolaire - 4€ pour les enfants non-inscrits

Inscription à déposer avant le 22 novembre 2016 à l'accueil du périscolaire de Scheibenhart ou de Lauterbourg.

Des feuilles d'inscription sont disponible au secrétariat de la mairie.

Les sentiers du théâtre recrute un volontaire en service civique.

MISSION SERVICE CIVIQUE - Participer au développement culturel en milieu rural -
Novembre 2016 - juillet 2017

Contrat : Volontariat service civique 24h/semaine. Indemnité environ 570€/mois toutes les informations sur l'indemnité Service Civique.

Contact et informations : Camille LAURENT 03.88.72.09.83 ou sentiers.contact@gmail.com

Association Sur les Sentiers du Théâtre

3, rue principale - 67930 BEINHEIM

www.surlessentiersduthatre.com



Sur
les Sentiers
du Théâtre

Compteurs d'eau attention au gel !

Tout abonné et usager de l'eau assure la garde et la surveillance des parties de branchements situées à l'intérieur des propriétés privées, y compris bornes et coffrets de comptage, et doit prendre toute mesure utile pour les préserver du gel.

Eliminer toutes les sources de courant d'air dans le local qui abrite le compteur : calfeutrer toutes les issues. Protéger également la conduite avant (en amont) compteur : une simple isolation peut s'avérer insuffisante en cas de gel sévère et prolongé.



Tous les jeunes Français, garçons et filles doivent se faire recenser à la mairie de leur domicile dans les 3 mois qui suivent leur 16ème anniversaire.

Une ATTESTATION DE RECENSEMENT leur sera remise (**à conserver précieusement.**) Elle sera à produire obligatoirement pour tout examen ou concours soumis au contrôle de l'autorité publique (CAP, BEP, BAC, permis de conduire...).



RAPPEL : Grandes battues de chasses sur le ban de NEEWILLER PRES LAUTERBOURG
déclarées par l'Association de Chasse de NEEWILLER

- **Dimanche le 20 novembre 2016**



Inscription sur les listes électorales avant le 31 décembre 2016

Liste générale pour les personnes de nationalité française :

Les demandes sont à déposer à mairie jusqu'au 31 décembre de l'année en cours. Veuillez-vous munir de votre carte d'identité (ou passeport) et d'un justificatif de domicile .
L'inscription pour les jeunes de 18 ans est automatique, il leur est pourtant conseillé de vérifier leur inscription à la mairie. Des données incomplètes pourraient conduire l'Insee à ne pas établir d'avis d'inscription.

Mairie : tél. 03 88 94 81 11 et e-mail: neewiller@wanadoo.fr

Listes pour les ressortissants européens :

Les ressortissants européens peuvent demander leur inscription sur l'une ou les deux listes électorales suivantes, avant le 31 décembre 2016. Les demandes sont à déposer à la mairie, se munir de la carte d'identité (ou passeport) et un justificatif de domicile.

Liste électorale complémentaire pour les élections municipales

Liste électorale complémentaire pour les élections européennes

Pour tout renseignement, s'adresser à la mairie.

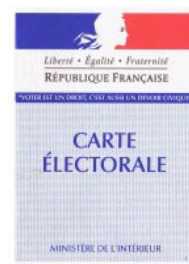

1735-2015 - 280 années de pétrole en Alsace

Conférence donnée par M.REEB Patrick 22 Novembre 2016 à 20h

Salle festive de la Couronne, 48 rue principale à Oberhoffen sur Moder



FACTURATION DES ORDURES MENAGERES

Régulièrement et tout au long de l'année, pensez à signaler à la mairie, tous les changements dans la situation de vos foyers (adresses, départs, arrivés).

Un justificatif de la situation des étudiants exonérés (étude supérieures uniquement) est à fournir à la mairie (certificat de scolarité et copie du bail...)

Pour la facturation de la redevance des ordures ménagères, la situation des foyers est prise en compte selon les informations disponibles à la mairie. Elle peut être régularisée à tout moment, sur production des pièces.

L'école

Jeudi le 1er septembre, c'était la rentrée des classes.

Il y a deux classes à Neewiller-près-Lauterbourg : une classe de CP-CE1 et une classe de CE2-CM1.

À Scheibenhard, il y a la classe de maternelle et il y a aussi une classe de CM1- CM2.

Dans notre classe, nous sommes 24 élèves : 14 CP et 10 CE1.

Nous avons deux maîtresses, elles s'appellent Céline Vincenti et Anne Freyburger. Madame Vincenti est la directrice. Madame Freyburger travaille avec nous les jeudis et un samedi sur quatre.

Dans la classe de CE2-CM1, il y a 19 élèves : 11 CE2 et 8 CM1.

La maîtresse des CE2-CM1 s'appelle Madame Mélanie Lebourrier et le mardi, il y a Madame Sarah Fischer.

La classe de maternelle de Neewiller s'est transformée en bibliothèque.

A bientôt pour de nouveaux articles !

Les élèves de CP de la classe de CP-CE1 : Lucas, Maxim, Timéo, Louane, Yann, Carlos, Amélie H, Yohann, Coralie, Ylan, Colin, Jules, Amélie S. et Nadège.



OFFICE DE TOURISME DE SELTZ - LAUTERBOURG

Exposition : Les toiles de Clo et le bois flotté de Cécile pour une exposition commune du 06 au 20 novembre 2016 de 14h à 17h (excepté les samedis) à l'office de tourisme à Seltz.

Cécile et Claudine sont mère et fille et exposent pour la première fois en commun.

Claudine signe ses toiles Clo et présente sa peinture non figurative inspirée de son élan intérieur. Le spectateur trouvera dans ces champs colorés et ces traces gestuelles, sa propre interprétation.

Le bois flotté est l'objet de toutes les convoitises. Cécile le ramasse, le traite et en fait toute sorte d'objets. Il s'agit d'animaux, de décoration pour l'intérieur et l'extérieur, de miroirs et même des tableaux en bois flottés.

Cette exposition est un témoignage d'un univers créatif pas si distant l'un de l'autre. La dimension artistique consiste à imaginer, métamorphoser, concevoir et vivre des émotions à travers des formes en bois flotté pour Cécile et des peintures en technique mixtes pour Claudine.

Entrée libre

Cortège de la St Martin à Lauterbourg

A 17h place du château, l'histoire de Saint Martin vous sera contée. Ensuite en tête de cortège, St Martin chevauchera à travers les rues de la ville suivi des enfants munis de lampions. Des brioches seront distribués à ces derniers.

Accès libre.

Marché de Noël



Du 26 au 27 novembre 2016 - Samedi à partir de 15h, dimanche à partir de 11h au centre ville à Seltz

De nombreux exposants proposeront des décorations, des cadeaux ou encore des douceurs de Noël. Des démonstrations régulières de fabrication de bredeles rythmeront ce premier week-end de l'Avent. En animations : chants de Noël, conte, ...

Nouveau : Animation sculpture sur ballons

10 doigts, beaucoup de souffle et de créativité : vous voilà entraîné dans l'univers de Gilles Rinckel

ATELIERS CULINAIRES

Le **22 novembre 2016** à 18h - Restaurant à l'Agneau à Seltz

Jacky Bletzacker proposera le roulé de saumon fumé, mascarpone d'épinards, mousseline de raifort et soufflé de pomme de terre. Inscription à l'Office de Tourisme. Prix : 31€

Le **29 novembre 2016** à 18h - Restaurant à l'Agneau à Seltz

La dodine de volaille farcie au foir gras et aux marrons, tian de pomme de terre et butternut proposé par Jacky Bletzacker. Inscription obligatoire à l'Office de Tourisme. Prix : 36€

Le **30 novembre 2016** à 15h—Restaurant à l'Agneau à Seltz

Confection de bredele de Noël - Kinder backen leckere Weihnachtsplätzchen.

Découvrez les secrets de fabrication des petits gâteaux de Noël

Atelier destiné aux enfants de +6ans. Inscriptions obligatoire à l'Office de Tourisme.

10 places maximum. Prix : 10€

Changement d'horaire : du 01 octobre 2016 au 31 mars 2017, l'Office de Tourisme à Seltz sera ouvert du mardi au vendredi de 8h à 12h et de 13h à 17h.

CLUB CINEMA LAUTERBOURG

Samedi 5 novembre 2016



17 heures : Comme des bêtes

Film d'animation de Yarrow Cheney / durée 1h27

A New-York, le chien Max vit une amitié fusionnelle avec sa jeune maîtresse, Katie. A chaque fois qu'elle part travailler, il n'attend qu'une chose, qu'elle rentre à la maison. Un jour, elle revient avec Duke, un chien énorme qui lui aussi a été abandonné. La cohabitation se passe mal...

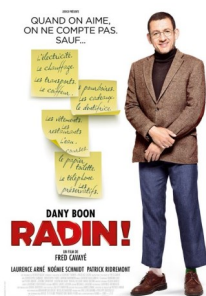

20 heures : Radin

Film de Eric Lavaine avec Dany Boon, Laurence Arné / durée 1h31

François Gautier est radin ! Economiser le met en joie, payer lui provoque des suées. Sa vie est réglée dans l'unique but de ne jamais rien dépenser. Une vie qui va basculer en une seule journée : il tombe amoureux et découvre qu'il a une fille...

Samedi 12 novembre 2016 : FESTIVAL du CINEMA AUGENBLICK

> à 17 heures : HEIDI en VOST

> à 20 heures : FRANTZ en VOST





OUVERTURE de la MAIRIE

Lundi de 09h00-11h30 13h30-19h00

Mercredi 14h00-18h00

Jeudi 08h00-11h30 13h30-18h00

les permanences : du maire **lundi de 17h00-19h00**, de l'adjointe jeudi **de 10h00-11h00**

tél: 03 88 94 81 11 - fax 03 88 94 68 09

messagerie: neewiller@wanadoo.fr le site: www.neewiller.fr

HORAIRES DU MOIS DE NOVEMBRE - HORAIRES D'HIVER

Jours d'ouverture : Mardi - Mercredi - Jeudi - Vendredi - Samedi

Horaires : de 9h à 12h et de 13h30 à 17h



URGENCES

SAMU 15

POMPIERS 18

POLICE SECOURS 17

GENDARMERIE 03 88 94 80 12

Numéro d'urgence européen 112

SERVI DE GARDE

Médecin: 03 69 55 33 33

Infirmières : 03 88 54 67 72 à Lauterbourg

03 88 07 12 89 à Mothern

Ambulances: Greiner 03 88 86 51 43

Taxi Pons Philippe: 06 18 88 32 94 / pilippepons67@sfr.fr

En l'absence des médecins traitants, de samedi midi à lundi 7h. En cas d'urgence vitale appelez le 15.

NOVEMBRE

Mardi 01/11 : Pharmacie centrale (Wissembourg)

Samedi 5/11 : Pharmacie Jaehn (Lauterbourg)

Dimanche 6/11 : Pharmacie Rohrbacher (Mothern)

Vendredi 11/11 : Pharmacie de la Sauer (Beinheim)

Samedi 12/11 : Pharmacie de Seebach (Seebach)

Dimanche 13/11 : Pharmacie de Lembach (Lembach)

Samedi 19/11 : Pharmacie centrale (Wissembourg)

Dimanche 20/11 : Pharmacie Jaehn (Lauterbourg)

Samedi 26/11 : Pharmacie de la Paix (Wissembourg)

Dimanche 27/11 : Pharmacie de Seebach (Seebach)



LES PERMANENCES

A.B.R.A.P.A. Association Bas-Rhinoise d'Aide aux Personnes Agées. Tél.: 03 88 54 27 54

A.F.A.L. 8 Bld Hanauer 67500 Haguenau Tél.: 03 88 93 11 00, Fax: 03 88 93 11 22, Email: info@afal.eu

Architecte Urbaniste Tous les lundis de 09h30-11h00 Com.Com. de la Plaine du Rhin à Beinheim. Tous les lundis de 17h00-18h00 à la mairie de Lauterbourg.

ASSEDIC numéro unique 3949, Email: www.assedic.fr

Assistante Sociale Centre Médico-Social, Place des Carmes à Wissembourg. Tél.: 03 69 06 73 50

Bitz Ramonage 6a, rue du Haut-Village Mothern. Tél.: 07 88 07 06 38 - bitzalexandre@gmail.com
permanence : lundi de 10h à 12h et jeudi et vendredi de 16h à 18h

Cadastre Haguenau Tél.: 03 88 53 26 26, ouvert tous les jours de 08h00 à 12h et 13h30 à 16h00.

CAF permanence le premier lundi du mois de 14h00 à 16h00 et sur rendez-vous à PAMINA Lauterbourg pour les questions transfrontalières.

C.I.C.A.S. à la mairie de Seltz le 1er mercredi du mois. Tél.: 0 820 200 189

CONCILIATEUR DE JUSTICE Permanences de M. HAAS Charles au local des permanences 21, rue de la pépinière à Wissembourg le lundi de 14h à 17h, et de M. Paul SCHEER à la mairie de Wissembourg le samedi de 9h à 12h (saisine gratuite-résolution à l'amiable de litiges entre particuliers) Prendre RDV en téléphonant à la mairie de Wissembourg au 03 88 54 87 87.

CARSAT à la mairie de Seltz le mardi de 9 h à 12 h et de 13 h 30 à 16 h uniquement sur RDV en téléphonant au 3960.

Com. Com. de la Plaine du Rhin de lundi au jeudi de 08h30 à 12h00 et de 13h30 à 17h00, le vendredi de 08h30 à 12h00 et de 13h30 à 16h00

Conciliateurs de justice

C.R.A.V. Caisse Régionale d'Assurance Vieillesse à la mairie de Seltz, uniquement sur RDV. tél.: au 3960, les 1^{er} et 3^{ème} mardi du mois.

Impôts Centre de Wissembourg. de 08h30 à 12h00 et de 13h30 à 16h00 sauf le samedi. Fermé le mercredi après-midi et le vendredi a.midi. Tél.: 03 88 54 18 90, Fax: 03 88 54 18 99

Infobest Pamina Ancienne Douane, 67630 Lauterbourg. le lundi 13h30 à 16h30 , les mardis, mercredis et jeudis 08h30 à 12h30 et 13h30 à 16h30, Tél.: 03 68 33 88 00 email: infobest@eurodistrict-regio-pamina.eu site: www.eurodistrict-regio-pamina.eu

Office du tourisme : Pays de Seltz-Lauterbourg : 2, avenue du Général Schneider 67470 Seltz du mardi au vendredi de 8h à 12h et de 13h à 17h. Antenne de Lauterbourg, Hôtel de ville 21, rue de la 1ère Armée, du lundi au vendredi 9h-12h et de 13h30-17h30. Antenne de Mothern à la maison de la wacht 7, rue du Kabach du lundi au vendredi de 13h30 à 17h30.

Servinor Alsace aide à domicile - services à la personne Tél.: 03 88 53 98 76

SOUS-PREF.DE Haguenau-Wissembourg accueil général : du lundi au vendredi de 08h00-11h30 et les lundi après-midi de 13h00 à 15h30.

Syndicat des Eaux de Lauterbourg maison des services Tél.: 03 88 94 80 67, Fax 03 88 54 61 58

Trésorerie Seltz ouvert lundi ,mardi, jeudi et vendredi de 09h00 à 12h00 et de 13h30 à 16h00, mercredi 09h00-12h00, fermée l'après-midi.

Urgences: électricité / gaz 0810 43 30 68 ; eaux usées 03 88 19 97 09

Centres médico-sociaux de Wissembourg ,Place des Carmes Tél.: 03 69 06 73 50

Lauterbourg Tél.: 03 69 06 73 85, Puéricultrice Tél.: 03 69 06 73 77 fax 03 88 94 66 56