

# BULLETIN PRINTANIER

## NEEWILLER-PRES-LAUTERBOURG n°12



### OUVERTURE de la Mairie :

Lundi de 8h00 à 12h00 et de 13h30 à 18h00 - Mardi de 8h00 à 12h00 - Jeudi de 8h00 à 12h00 et de 13h30 à 18h00

Tél : 03 88 94 81 11 - messagerie : [contact@neewiller.fr](mailto:contact@neewiller.fr) - site : [www.neewiller.fr](http://www.neewiller.fr)

Permanence de Mme le Maire : jeudi de 10h à 11h et les adjoints : sur RDV



*M. MASTIO Lucien a fêté ses 85 ans le 7 octobre 2022*



*A cette occasion, Mme le Maire et son adjoint Désiré Oesterlé l'ont félicité et lui ont remis le cadeau d'usage*

*M. ZERR Casimir a fêté ses 85 ans le 24 février 2023*



*Mme le Maire et deux conseillers municipaux se sont rendus à son domicile pour lui remettre un panier garni et l'ont complimenté*

## HEUREUX ANNIVERSAIRE



### Avril

|                           |                        |
|---------------------------|------------------------|
| <i>M. DEMANT Gérard</i>   | <i>73 ans le 03/04</i> |
| <i>Mme SCHMITT Jeanne</i> | <i>75 ans le 07/04</i> |
| <i>M. WEBER André</i>     | <i>78 ans le 18/04</i> |
| <i>Mme GLESS Mireille</i> | <i>74 ans le 20/04</i> |

### Mai

|                             |                        |
|-----------------------------|------------------------|
| <i>Mme BRAUN Liliane</i>    | <i>71 ans le 02/05</i> |
| <i>M. MULLER Edouard</i>    | <i>81 ans le 02/05</i> |
| <i>Mme JENKNER Jeannine</i> | <i>72 ans le 04/05</i> |
| <i>Mme FRITZ Madeleine</i>  | <i>75 ans le 10/05</i> |
| <i>M. HEINTZ Robert</i>     | <i>74 ans le 13/05</i> |
| <i>Mme DEMANT Arlette</i>   | <i>71 ans le 28/05</i> |

### Juin

|                                |                        |
|--------------------------------|------------------------|
| <i>M. DEMANT Vincent</i>       | <i>72 ans le 04/06</i> |
| <i>M. HEINTZELMANN Antoine</i> | <i>88 ans le 12/06</i> |
| <i>Mme MASTIO Rose</i>         | <i>83 ans le 21/06</i> |
| <i>M. MULLER Jean-Pierre</i>   | <i>86 ans le 24/06</i> |
| <i>M. JOERGER Jean-Marie</i>   | <i>70 ans le 25/06</i> |

## FACTURATION DES ORDURES MENAGERES

Régulièrement et tout au long de l'année, pensez à signaler à la mairie, tous les changements dans la situation de vos foyers (adresses, départs, arrivées).

Un justificatif de la situation des étudiants exonérés (études supérieures uniquement) est à fournir à la mairie (certificat de scolarité et copie du bail...)

Pour la facturation de la redevance des ordures ménagères, la situation des foyers est prise en compte selon les informations disponibles à la mairie. Elle peut être régularisée à tout moment, sur production des pièces justificatives.

## DECES

*M. Roger FRITZ est décédé le 16 février 2023  
à Munchhausen à l'âge de 73 ans*

*M. CURTO Giovanni est décédé le 8 mars 2023  
À Néewiller/L à l'âge de 59 ans*

*M. MASTIO Albert est décédé le 9 mars 2023  
À Haguenau à l'âge de 88 ans.*

*Mme ZERR Louise est décédée le 18 mars 2023  
À Lauterbourg à l'âge de 86 ans*

*Mme MASTIO Joséphine est décédée le 18 mars 2023  
À Lingolsheim à l'âge de 90 ans*

*Sincères condoléances aux familles*



## Récupération des vieux papiers

L'école organise une collecte de vos vieux journaux et papiers.

**Durant le week-end de Pâques, du 7 au 11 avril 2023, une benne sera à votre disposition au stade de football de Néewiller/L.**

*Pensez à garder vos journaux, catalogues, papiers, ...*



## RAPPEL URBANISME

Vous pouvez saisir vos demandes d'autorisation d'urbanisme (Permis de construire, d'aménager et de démolir, déclaration préalable et certificat d'urbanisme) par voie électronique (SVE) .

Voici l'adresse du Téléservice : <https://appli.atip67.fr/guichet-unique>

## **Association foncière**

Les propriétaires ayant vendu ou acheté des parcelles sur le ban de la commune de Néewiller/L.  
sont priés de le signaler à la mairie dans les  
meilleurs délais pour la mise à jour de la facturation des taxes  
de remembrement 2023.



## SOIREE TARTES FLAMBEES



L'Amicale des Sapeurs Pompiers de Néewiller organise une soirée tartes flambées

le samedi 29 avril 2023. Ouverture de la salle à partir de 19h.



*Merci pour votre soutien*

Lundi 8 mai à 10h30 aura lieu la **cérémonie commémorative**  
de la fin de la 2ème guerre mondiale, devant le monument aux morts  
avec dépôt de gerbe.



**COMMÉMORATION DU**  
*8 mai 1945*

A l'issue de la cérémonie, un vin d'honneur vous sera offert par la municipalité  
dans la salle polyvalente

Cette année

## **LE PIQUE-NIQUE DES NEEWILLEROIS**

Aura lieu

**LE SAMEDI 24 JUIN 2023**

A partir de 18h

**Au stade de football, en cas d'intempéries, dans le hall communal**

**Les tables, les bancs et barbecue seront mis à disposition par la commune. Chaque participant apportera son repas, ses boissons et ses couverts.**



Le 24 juin sera également « l'Alsace Fan Day »,

partout dans le monde,

pour mettre cet évènement en valeur vous pourrez revêtir

les couleurs de l'Alsace, « Rouge et Blanc »



*Pensez à ramener vos boules de pétanque*



**Tous les jeunes Français, garçons et filles  
doivent se faire recenser à la mairie de leur domicile  
dans les 3 mois qui suivent leur 16ème anniversaire.**



Une **ATTESTATION DE RECENSEMENT** leur sera remise  
**(à conserver précieusement.)**

Elle sera à produire obligatoirement pour tout examen ou concours  
soumis au contrôle de l'autorité publique (CAP, BEP, BAC, permis de conduire...).

En ce samedi après-midi printanier du 18 mars, Mr Michel MASTIO, de l'Association Arboricole de



Niederlauterbach, a enseigné l'art de la plantation, de la taille et de l'entretien des arbres fruitiers, à une vingtaine de personnes, tous à l'écoute de ses conseils avisés.

Il a précisé qu'il était essentiel au moment de la plantation, que le point de greffe dépasse le sol de 10 cm, de placer le tuteur au bon endroit pour ne pas blesser l'arbre, de bien le tailler pour s'assurer d'une bonne récolte, ainsi que pour la préservation de la bonne santé de l'arbre.

### CANICROSS DE LA CHAPELLE A NEEWILLER

*Pour ce 2<sup>ème</sup> canicross de la chapelle organisé par le Elsass dogpassion, sur le ban de Neewiller, 109 concurrents se sont affrontés tout au long de cette journée.*

*Se sont succédées des épreuves de kart tractés par 4 ou 6 chiens, de patinettes ou de Vtt pour 1 ou 2 chiens, tout comme du cross des duos maître-chien, allant de la catégorie baby jusqu'au sénior.*

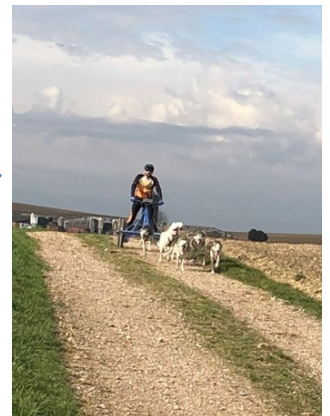

## OSTERPUTZ A NEEWILLER

Vendredi 31 mars en début de soirée, 17 bénévoles neewillerois ont parcouru le ban de la commune,



sous une pluie battante pour ramasser les débris qui jonchaient le long des routes et des chemins.

Malgré ce temps exécrable tous les participants étaient satisfaits d'avoir accompli cette tâche pour que la nature puisse retrouver ses droits.

Et espèrent que leurs congénères prennent conscience, qu'il n'y a rien de plus beau que la nature et qu'il est de notre devoir de la préserver.



PERMANENCES DE LA DÉPUTÉE  
STÉPHANIE KOCHERT  
MOIS D'AVRIL 2023

CALENDRIER DES PERMANENCES ORGANISÉES  
DANS LES COMMUNES MEMBRES DE LA  
COMMUNAUTÉ DE COMMUNES DE LA PLAINE DU RHIN  
UNIQUEMENT SUR RENDEZ-VOUS

La Députée, ou son équipe, tiendra des permanences les :

- **Le mardi 11 Avril 2023**
  - ☞ de 10h à 12 h à la mairie de Seltz, 10 Place de la mairie
  - ☞ de 14h à 15h30 à la mairie de Munchhausen, 6 Rue de l' église
  - ☞ de 16h à 17h30 à la mairie de Mothern, 17 Rue de la mairie
- **Le mardi 25 Avril 2023**
  - ☞ de 10h à 12 à la mairie de Seltz, 10 Place de la mairie
  - ☞ de 14h à 15h30 à la mairie de Neewiller-près-Lauterbourg, 2 Pl Saint-Sulpice-les-feuilles
  - ☞ de 16h à 17h30 à la mairie de Salmbach, 39 Rue Principale
- **Et tous les mercredis matin de 10h à 11h30**
  - ☞ à la permanence de Wissembourg, 12 allée des Peupliers

Les citoyens, associations ou entreprises sont invités  
à prendre rendez-vous au ☎ 03 88 54 81 00

Vous pouvez suivre les actualités de la Députée  
sur sa page Facebook Kochert Stéphanie

# RAPPEL

**Mémo tri 2023**

**Tous les emballages et les papiers vont dans le bac de tri**

Les nouvelles règles de tri en vigueur en Alsace du Nord

Objectif : valoriser au mieux vos déchets et réduire les erreurs de tri



Emballages en plastique, métalliques, en carton, briques alimentaires et tous les papiers

Bouteilles, flacons, pots et bocaux

Ordures ménagères

**CITEO**

54 rue de l'Industrie BP 4008  
67160 Wissembourg Cedex  
www.smictom-nord67.com  
03 88 54 84 00  
@SMICTOMNordAlsace

Téléchargez l'appli  
Guide du tri

**SMICTOM**  
Nord Alsace  
AGISSONS POUR LE ZÉRO DÉCHET

**Consignes de tri**

À partir de janvier 2023

**LES P'TITS NOUVEAUX**  
QUI VONT DÉSORMAIS DANS LE BAC DE TRI

**Tous les emballages et les papiers vont dans le bac de tri**

Emballages en carton, briques alimentaires et tous les papiers

Emballages en métal même les petits

Bouteilles, flacons et bidons en plastique

**Les astuces de tri :**

- Les emballages sont à mettre en vrac
- Inutile de les laver, il suffit de les vider
- Pour gagner de la place, applatissez-les
- Séparez-les pour qu'ils soient triés

**Tous les emballages :**  
Films, sachets, barquettes, blisters, pots de yaourt/crème...

**SMICTOM**  
Nord Alsace  
AGISSONS POUR LE ZÉRO DÉCHET

## Défilé de carnaval dans les rues de Néewiller



*Merci à la générosité des villageois pour leurs délicieuses friandises !*

## Le printemps arrive...

Toutes les deux semaines, Mme. Caroline Kabel donne de son temps pour faire découvrir aux élèves des Kamishibai et autres histoires, toujours en lien avec les projets de la classe. Elle permet aussi aux enfants d'emprunter des livres à la bibliothèque.



En plus d'être présente, elle est toujours à l'affût des projets de l'école et sélectionne des livres et des malles pour approfondir les connaissances des élèves.

Ce mois-ci, c'était malle « **petites bêtes** ».

En classe, nous en avons en parallèle fait un élevage de papillons et la classe de CE1-CE2 a fait l'entretien du jardin de l'école.



**Un grand merci à Mme. Kabel pour tout ce temps passé pour l'école !**

## OFFICE DE TOURISME DU PAYS DE SELTZ-LAUTERBOURG

### **CONFÉRENCE : 50 ANS DE BAGUAGE DANS LA RÉSERVE**

Route du Rhin, Club house de l'APPMA, 67470 Seltz

Vendredi 14 avril à 20h

La Station Ornithologique de Munchhausen organise chaque année depuis 50 ans des actions de baguage des oiseaux. Paul KOENIG présentera le bilan de l'évolution des populations d'oiseaux tout au long de ces 5 décennies.

Organisé par le Conservatoire des Sites Alsaciens.

Gratuit. Sur réservation à l'Office de Tourisme du Pays de Seltz-Lauterbourg : 03 88 05 59 79

[info@tourisme-seltzlauterbourg.fr](mailto:info@tourisme-seltzlauterbourg.fr)



### **ATELIER CRÉATIF : AQUARELLE**

Parking de la Sauer, 67470 Munchhausen

Samedi 15 avril à 9h



Inspirez-vous de la réserve naturelle pour peindre ses habitants, ses paysages avec l'aide d'Elise VOGEL, aquarelliste amatrice.

Matériel fourni mais possibilité d'emmener son propre matériel. Place limitée à 10 personnes.

Organisé par le Conservatoire des Sites Alsaciens.

Gratuit. Sur réservation à l'Office de Tourisme du Pays de Seltz-Lauterbourg : 03 88 05 59 79 [info@tourisme-seltzlauterbourg.fr](mailto:info@tourisme-seltzlauterbourg.fr)

### **BALADE CONTÉE**

Mardi 25 avril à 16h

Parking de la Sauer, à Munchhausen

Venez découvrir avec les enfants et l'animateur du CEN Alsace, les habitants de la Réserve naturelle du delta de la Sauer à travers les contes et légendes. De l'origine des moustiques aux particularités des chênes en passant par le Hockemann, vous ne verrez plus ce lieu de la même façon. Sortie limitée à 20 personnes. Durée : 2h.

Organisé par le Conservatoire des Sites Alsaciens.

[www.conservatoire-sites-alsaciens.eu](http://www.conservatoire-sites-alsaciens.eu)

Sur réservation à l'Office de Tourisme du Pays de Seltz-Lauterbourg :

03 88 05 59 79 [info@tourisme-seltzlauterbourg.fr](mailto:info@tourisme-seltzlauterbourg.fr)



**SUR LES SENTIERS DU THÉÂTRE**

**SAM 08.04**  
**MUNCHHAUSEN**  
SALLE DES FÊTES

LABE 100% EAC  
SAISON CULTURELLE 2023  
ITINÉRAIRE

**SPECTACLE DE THÉÂTRE ET DE DANSE**  
À 10H30 | DURÉE : 45min

**CIE BLEU RENARD**  
**BROUTILLE**

Pièce chorégraphique pour 100 peluches.  
Sur scène, un immense tas de peluches. Jetées là pêle-mêle, elles s'agencent en un paysage de douceur, une montagne insolite. Doucement, celles-ci s'animent déployant l'incroyable récit de leurs mythologies drôles ou tragiques.  
Via la figure du doudou, Broutille traverse les territoires du sensible, de l'intime, du sacré et examine les rapports entre humains et animaux : filiations, fraternités, rivalités, territoires...

**À PARTIR DE 5 ANS**  
**TARIF : 10€**  
**GRATUIT -15 ANS**

**Dramaturgie :** Toinette Lafontaine  
**Composition musicale :** Grégoire Simon  
**Avec :** Toinette Lafontaine et Grégoire Simon  
**Scénographie :** Mathilde Melero  
**Regard pour l'écriture chorégraphique :** Claire Hurpeau et Caroline Boussard  
**Production :** Pauline Hyron et Sophie Hemmerling  
**Coproduction :** Le TIGRE (Terre d'Imaginaires réseau jeune public Grand Est) • la Passerelle, Rixheim • Saison Culturelle Sur les Sentiers du Théâtre, Beinheim • Relais Culturel d'Erstein • la Saline, Soultz-sous-Forêts

www.surlessentiersdutheatre.com | f | i | s | u | I | V | E | Z - N | O | U | S : S | U | R | L | E | S | S | E | N | T | I | E | R | S | D | U | T | H | É | A | T | R | E

Théâtre itinérant sur la Communauté de Communes de la Plaine du Rhin | 03 88 72 09 83 | 06 22 19 58 63 | sentiers.contact@gmail.com

**Collecte de pneus des particuliers**

**Lundi 17 avril 2023**

**Sur inscription**

- Collecte réservée aux **particuliers** résidant sur le territoire du SMICTOM
- Présentation obligatoire du **badge de déchèterie**
- Pneus **propres**, secs, avec ou sans jantes
- Dépôt limité à 4 pneus VL par foyer
- **Formulaire à compléter intégralement avant le 6 avril 2023**

Scannez le QR code pour vous inscrire en ligne



**Journée d'Information Transfrontalière à l'INFOBEST PAMINA le 25.05.2023**



La prochaine Journée d'Information Transfrontalière de l'INFOBEST PAMINA se tiendra le **Judi 25 mai 2023** dans les locaux de l'Eurodistrict PAMINA au 2 rue du Général Mittelhauser à Lauterbourg.

Seront présents les représentants de l'agence pour l'emploi allemande (Agentur für Arbeit), de la Caisse d'Allocations Familiales du Bas-Rhin (CAF), de la Familienkasse, de la CPAM et de la caisse d'assurance maladie allemande AOK, du Centre des Impôts français et allemand (Finanzamt) ainsi que de la caisse de retraite allemande (DRV) et française (CARSAT). Les consultations se feront sous forme d'entretiens individuels et pourront se tenir en français ou en allemand.

**Dans tous les cas, une prise de rendez-vous est obligatoire au 03 68 33 88 00 ou par mail à l'adresse [infobest@eurodistrict-pamina.eu](mailto:infobest@eurodistrict-pamina.eu)** (merci de vous munir de vos numéros d'affiliation ou numéros de dossier).

Ouverture des inscriptions le 03.04.2023.

**CLUB CINEMA LAUTERBOURG**

**Samedi 15 avril à 17h00**

**TITINA**

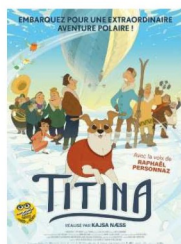

Animation | famille  
à partir de 6 ans  
Durée : 1h30  
Titina, est une petite chienne adorable, qui suit dans les années 1920, les aventures et les relations d'amitié et de rivalité entre les 2 explorateurs du pôle nord, le Suédois Amundsen et l'Italien Nobile! Quelle aventure!

**Samedi 15 avril à 20h00**

**ASTERIX & OBÉLIX : L'empire du milieu**



Comédie de Guillaume Canet avec Guillaume Canet, Gilles Lellouche, Durée : 1h51  
Nous sommes en 50 avant J.C. L'Impératrice de Chine est emprisonnée suite à un coup d'état fomenté par un prince félon. Nos deux inséparables Gaulois acceptent bien sûr de venir en aide à la Princesse...



## PHARMACIE DE GARDE

### AVRIL

Vendredi 07/04 : Ph.de L'Europe - WISSEMBOURG

Samedi 08/04 : Ph. des Thermes - MERKWILLER PEHELBRONN

Dimanche 09/04 : Ph. Sauer - BEINHEIM

Lundi 10/04 : Ph. de Seebach - SEEBACH

Samedi 15/04 : Ph. Centrale - WISSEMBOURG

Dimanche 16/04 : Ph. de Betschdorf - BETSCHDORF

Samedi 22/04 : Ph. de Reichshoffen - REICHSHOFFEN

Dimanche 23/04 : Ph. des Thermes - MERKEWILLER PEHELBRONN

Samedi 29/04 : Ph. de la Paix - WISSEMBOURG

Lundi 30/04 : Ph. Centrale - WISSEMBOURG

### JUIN

Samedi 03/06 : Ph. Geissert - HATTEN

Dimanche 04/06 : Ph.Nowak Deiss - SELTZ

Samedi 10/06 : Ph. de Lembach - LEMBACH

Dimanche 11/06 : Ph. Geissert - HATTEN

Samedi 17/06 : Ph. Jaehn - LAUTERBOURG

Dimanche 18/06 : Ph. Rohrbacher - MOTHERN

Samedi 24/06 : Ph. de Seebach - SEEBACH

Dimanche 25/06 : Ph. de Lembach - LEMBACH



### MAI

Lundi 01/05 : Ph. de Betschdorf - BETSCHDORF

Samedi 06/05 : Ph. Cantonale - SOULTZ/S/FORÊTS

Dimanche 07/05 : Ph. Centrale - WISSEMBOURG

Lundi 08/05 : Ph. Thermes - MERKEWILLER PEHELBRONN

Samedi 13/05 : Ph. des Thermes - NIEDERBRONN

Dimanche 14/05 : Ph. de la Paix - WISSEMBOURG

Jeudi 18/05 : Ph.Jaehn - LAUTERBOURG

Samedi 20/05 : Ph. Nowak Deiss - SELTZ

Dimanche 21/05 : Ph. Cantonale - SOULTZ/S/FORETS

Samedi 27/05 : Ph.Geissert - HATTEN

Dimanche 28/05 Ph. de L'Europe - WISSEMBOURG

Lundi 29/05 : Ph.de la Paix - WISSEMBOURG

### URGENCES

**SAMU 15**

**POMPIERS 18**

**POLICE SECOURS 17**

**GENDARMERIE 03 88 94 80 12**

**Numéro d'urgence européen 112**

**Société du PIPELINE sud Européen : 04 42 05 01 64**

En l'absence des médecins traitants, de samedi midi à lundi 7h. En cas d'urgence vitale appelez le 15.

Infirmières : 03 88 54 67 72 à Lauterbourg / 03 88 07 12 89 à Mothern

Masseurs / Kinésithérapeutes : Sophie SCHMITT 14, route de Lauterbourg 67470 MOTHERN  
(soins au cabinet et à domicile) 03 88 54 29 44 / 06 82 14 31 19

Cabinet de kinésithérapie à Lauterbourg :

\* cabinet du Parc - 5, rue du Faubourg / 03 88 94 81 07

\* cabinet à la gare - 3b, place de la Gare / 03 68 03 29 74 : Thomas THIERSE, Caroline CHRISTEN,

Anne Sophie MAZERAND et Adrien PEREIRA.

### SERVICE DE GARDE

Médecin: 03 69 55 33 33

Ambulances: Greiner 03 88 86 51 43

Taxi Pons Philippe: 06 18 88 32 94/philippepons67@sfr.fr



**A.B.R.A.P.A.** Association Bas-Rhinoise d'Aide aux Personnes Agées. Tél.: 03 88 54 27 54

**A.F.A.L. Bureau et siège Social** : 8 Bld Hanauer 67500 Haguenau. Tél.: 03 88 93 11 00, Email: info@afal.eu.

**ASSEDIC** numéro unique 3949, Email: www.assedic.fr

**Centres médico-sociaux** : **Wissembourg** : Place des Carmes Tél.: 03 69 06 73 50

Assistante Sociale : Madame SCHMIDT Véronique sur RDV le jeudi matin de 9h à 12h au Centre Médico-Social de Lauterbourg 26, rue du Général Mittelhauser 67630 **Lauterbourg** : 03 69 06 73 76 Puéricultrice Tél.: 03 69 06 73 77 fax 03 88 94 66 56

**Cadastre** Haguenau Tél.: 03 88 53 28 04, ouvert tous les jours de 08h30 à 12h et 13h30 à 16h00.

**CARSAT** à la mairie de Seltz le mardi de 9h à 12h et de 13h30 à 16h uniquement sur RDV en téléphonant au 3960.

**Conciliateurs de justice** les lundis de 14h à 17h, sur RDV en téléphonant à la mairie de Wissembourg au 03 88 54 87 87

**Conseiller Rénovation** : Oktave Gwennaël COHERGNE - Jeudi et vendredi matin de 9h à 12h - Com.Com. de la Plaine du Rhin à Beinheim. 06.46.14.70.30 inforeno67@oktave.fr

**Com.Com de la Plaine du Rhin** du lundi au jeudi de 8h30 à 12h00 et de 13h30 à 17h, le vendredi de 8h30 à 12h et de 13h30 à 16h. Tél. : 03 88 53 08 20



**Déchetterie** Lauterbourg 03.88.94.83.80-Wintzenbach 03.88.86.55.51 du mardi au samedi de 9h-11h45 et 14h-17h15

**Infobest Pamina** 2, rue du Gal Mittelhauser, 67630 Lauterbourg. le lundi 13h30 à 16h30, les mardis, mercredis et jeudis 08h30 à 12h30 et 13h30 à 16h30, Tél.: 03 68 33 88 00 email: [infobest@eurodistrict-regio-pamina.eu](mailto:infobest@eurodistrict-regio-pamina.eu) site: [www.eurodistrict-regio-pamina.eu](http://www.eurodistrict-regio-pamina.eu)

**Mairie de Lauterbourg** : lundi de 14h à 17h, mardi et mercredi de 8h30 à 12h et 14h à 17h, jeudi de 8h30 à 12 h, vendredi de 8h30 à 12h et 14h à 17h et le samedi de 9h à 12h uniquement sur RDV.

**Office du tourisme** : Antenne de Seltz : 2, avenue du Général Schneider 67470 Seltz du lundi au vendredi de 9h à 12h et de 13h30 à 17h30. Antenne de Lauterbourg, Hôtel de ville 21, rue de la 1ère Armée, **de septembre à mi-mai** du lundi au vendredi 9h à 12h. Antenne de Mothern à la maison de la Wacht 7, rue du Kabach du lundi au vendredi de 13h30 à 17h30.

**PLU** : consulter le PLU de Néewiller/L **sur le site** : [neewiller.fr](http://neewiller.fr)

**Ramonage La Brosse d'Alsace** : **Bitz Ramonage** 6a, rue du Haut-Village Mothern. Tél.: 07 88 07 06 38 - bitzalexandre@gmail.com permanence : lundi de 10h à 12h et jeudi et vendredi de 16h à 18h et Feisthommel Quentin 19, rue des faisans 67 120 Duttlenheim.

**Entreprise de ramonage** : **Giedinger SARL** 31, rue des Tilleuls 67470 Mothern Tél. : 03.88.94.39.54

**Servinor Alsace** aide à domicile - services à la personne Tél.: 03 88 53 98 76

**SMICTOM** : 54, rue de l'Industrie WISSEMBOURG / 03.88.54.84.00

**SOUS-PREF.DE Haguenau-Wissembourg accueil général** : du lundi au vendredi de 08h00-11h30 et les lundis après-midi de 13h00 à 15h30.

**Syndicat des Eaux** de Lauterbourg 26, rue du Général Mittelhauser Tél.: 03 88 94 80 67

**Urgences** : électricité 03 88 18 74 00 / gaz 0810 43 30 68 ; eaux usées 03 88 19 97 09